

BILANCIO SOCIALE 2022



“L'educazione è il momento che decide se noi amiamo abbastanza il mondo da assumercene la responsabilità e salvarlo così dalla rovina, che è inevitabile senza il rinnovamento, senza l'arrivo di esseri nuovi, di giovani. Nell'educazione si decide anche se noi amiamo tanto i nostri figli da non estrometterli dal nostro mondo lasciandoli in balia di se stessi, tanto da non strappargli di mano la loro occasione d'intraprendere qualcosa di nuovo, qualcosa d'imprevedibile per noi; e prepararli invece al compito di rinnovare un mondo che sarà comune a tutti”. (Hannah Arendt “Tra passato e futuro”).



Centro per la Solidarietà
e la Cooperazione tra i Popoli
ONLUS

Sede:

Viale Liegi, 10 - 00198 Roma
Tel. +39 06 8070847
Fax +39 06 8543295
info@terranuova.org
www.terranuova.org
C.F. 80415830589

Uffici Regionali:

Nicaragua
Perù
Mali
Kenya

BILANCIO SOCIALE 2022

INTRODUZIONE E METODOLOGIA USATA PER LA REDAZIONE DEL BILANCIO SOCIALE

In ottemperanza con quanto previsto dalla legge sul Terzo Settore (legge 6 giugno 2016, n. 106 e suo Decreto Legislativo attuativo 3 luglio 2017, n. 1179) il Consiglio di Amministrazione presenta e sottopone all'attenzione di socie e soci di Terra Nuova Centro per la Solidarietà e la Cooperazione tra i Popoli in primis, ma anche di amiche, amici, altre organizzazioni ed istituzioni nazionali ed internazionali interessate, il terzo bilancio sociale relativo all'anno finanziario chiuso al 31 dicembre 2022.

In qualche modo il 2022 sconta ancora la coda dell'impatto devastante a livello mondiale della pandemia SARS-CoV-2 che si evidenzia con un peggioramento dell'assistenza sanitaria e di alcuni settori dell'economia in varie aree del sud del mondo globale. Sconta il sempre più evidente impatto del cambio climatico sull'ambiente ed in particolare sull'agricoltura di vaste aree della Terra. E sconta anche gli effetti in perdita di vite umane, comunità ed economie causate dall'aggressione militare scatenata dalla Federazione Russa all'Ucraina. Anche il 2022 è stato un anno caratterizzato da gravi difficoltà gestionali, economiche e di accesso a finanziamenti che hanno attraversato Terra Nuova così come l'operatività di molti dei nostri partner e comunità beneficiarie all'estero. Per questo è d'obbligo per il Consiglio di Amministrazione rinnovare un sentito ringraziamento al proprio personale, a quanti hanno collaborato ed ai nostri partner per gli sforzi fatti nell'assicurare - nella sicurezza personale e collettiva - l'operatività e la qualità delle attività in corso come per quelle di nuova formulazione.

Questo terzo bilancio sociale cercherà di dare conto a tutte e tutti gli interessati dei contenuti e pratiche messe in atto da Terra Nuova per raggiungere gli obiettivi istituzionali, strategici e contrattuali in essere, evidenziandone anche gli elementi di criticità e potenzialità della fase attuale rispetto ai seguenti aspetti:

- ✚ Finalità istituzionali, sistema dei valori e dei nostri principi, la tipologia delle attività realizzate nel quadro degli ambiti prioritari;
- ✚ Compagine sociale, sistema di governo e controllo, risorse umane;
- ✚ Risultati economici;
- ✚ Sfide e prospettive per il futuro.



Centro per la Solidarietà
e la Cooperazione tra i Popoli
ONLUS

Sede:

Viale Liegi, 10 - 00198 Roma
Tel. +39 06 8070847
Fax +39 06 8543295
info@terranuova.org
www.terranuova.org
C.F. 80415830589

Uffici Regionali:

Nicaragua
Perù
Mali
Kenya

INDICE

1. INFORMAZIONI GENERALI SULL'ASSOCIAZIONE

Missione

Finalità e attività istituzionali

La nostra storia

L'associazione

2. IL NOSTRO MONDO: LE RETI, I PARTNER, GLI ALLEATI, I BENEFICIARI, I DONOR

Le reti, i forum, le campagne di cui facciamo parte

Rapporti con istituzioni accademiche, di ricerca e formazione

Rapporti con le comunità ed i territori locali: la rete delle collaborazioni, dei partenariati e dei donor

3. OBIETTIVI ED ATTIVITA'

Iniziative progettuali realizzate nel 2022 in America Latina, Africa e Italia/Europa

Iniziative progettuali approvate ed in istruttoria nel 2022

4. COMUNICARE COSA E PER CHI: SENSIBILIZZAZIONE, CAMPAGNE, EDUCAZIONE ALLA MONDIALITA'

5. ORGANIZZAZIONE E FUNZIONAMENTO DELLA STRUTTURA OPERATIVA

6. SITUAZIONE ECONOMICO FINANZIARIA – 2022

7. IMPATTO SOCIALE DELL'AGIRE ISTITUZIONALE

Tendenze della cooperazione allo sviluppo

Valutazione di efficacia rispetto alla finalità associativa

8. CONCLUSIONI

9. ALLEGATO: scheda progetti realizzati nel 2022



Centro per la Solidarietà
e la Cooperazione tra i Popoli
ONLUS

Sede:

Viale Liegi, 10 - 00198 Roma

Tel. +39 06 8070847

Fax +39 06 8543295

info@terranuova.org

www.terranuova.org

C.F. 80415830589

Uffici Regionali:

Nicaragua

Perù

Mali

Kenya

1. INFORMAZIONI GENERALI SULL'ASSOCIAZIONE

MISSIONE

Dalla fine degli anni '60 Terra Nuova Centro per la Solidarietà e la Cooperazione tra i Popoli collabora con diversi soggetti coinvolti in azioni di sviluppo sociale sia all'estero che in Italia/Europa: organizzazioni non governative, organizzazioni nazionali e di secondo livello (organizzazioni contadine, indigene, di donne, di giovani, ambientali, di pescatori, pastorali), università, istituti di ricerca, istituzioni locali, in particolare strutture tecniche territoriali e comitati di sviluppo locale. Complessivamente i partner di Terra Nuova si caratterizzano per la gestione finanziaria e operativa efficiente e trasparente, per l'attenzione alla gestione partecipativa delle dinamiche decisionali interne alle istituzioni, nonché per il rispetto reciproco delle politiche istituzionali, il pieno coinvolgimento e l'assunzione di responsabilità mutua nello sviluppo di iniziative comuni.

Partecipano dall'inizio, in diverse forme e secondo le competenze e le loro capacità specifiche, alla formulazione, attuazione, e valutazione dei programmi, dei progetti e delle iniziative sviluppate in comune accordo. In sintesi, Terra Nuova collabora con quei soggetti capaci di dare vita e/o stimolare un'azione collettiva o un movimento sociale che **contribuisca alla costruzione di società più giuste, rispettose dei diritti e delle diversità, integrate in modo sostenibile nell'ambiente naturale. Con tali soggetti si tende a facilitare un collegamento e scambio sia con la realtà italiana/europea che come relazione di confronto generalmente definita "sud – sud".**

I **valori** che vogliamo siano al centro del nostro "co-operare" sono:

- ✓ Intangibilità della vita umana e ripudio della guerra che in nessun caso può essere considerata lo strumento per risolvere controversie internazionali o per sostenere il predominio di interessi economici e geopolitici. Di conseguenza disarmo e la messa al bando di tutte le armi di distruzione di massa, ovunque esse siano.
- ✓ Ripudio del fanatismo, del fondamentalismo e della xenofobia, dell'aggressione e della discriminazione per motivi etnici, religiosi o sessuali.
- ✓ Preservazione degli ecosistemi esistenti e ripristino di quelli deteriorati per garantire il benessere delle società umane e il rinnovamento delle risorse naturali a favore delle generazioni future. Rispetto per la vita animale. Inammissibilità degli organismi geneticamente modificati in ambito agroalimentare e forestale. Principio di precauzione per le manipolazioni genetiche a fini curativi.
- ✓ Primato degli interessi materiali (cibo sano e sufficiente, acqua potabile e sufficiente, benessere psicofisico, garanzia di un reddito minimo di cittadinanza) e



Centro per la Solidarietà
e la Cooperazione tra i Popoli
ONLUS

Sede:

Viale Liegi, 10 - 00198 Roma
Tel. +39 06 8070847
Fax +39 06 8543295
info@terranuova.org
www.terranuova.org
C.F. 80415830589

Uffici Regionali:

Nicaragua
Perù
Mali
Kenya

immateriali (educazione, cultura/identità, spiritualità, diritti politici e di cittadinanza) dell'umanità rispetto agli interessi dell'economia di mercato.

- ✓ Primato dell'equità (sociale, generazionale, di genere) nell'accesso e gestione delle risorse e dei beni.
- ✓ Primato dei sistemi di commercio centrati sulla garanzia di un reddito equo e sulla salvaguardia dei diritti dei produttori/trici, sulla rinnovabilità delle materie prime impiegate, sulla promozione di sistemi di autorganizzazione per i produttori/trici, sul consumo critico.
- ✓ Centralità della legalizzazione, applicazione ed esercizio dei diritti (economici, sociali, culturali, di cittadinanza) dei migranti, vero e proprio 'popolo in movimento'.
- ✓ Primato di una nuova cultura delle relazioni internazionali e dell'aiuto pubblico allo sviluppo come strumenti in grado di rispondere agli interessi ed ai bisogni espressi dalle nuove società e dalle nuove reti in costruzione.
- ✓ Centralità della modalità di funzionamento partecipativa, inclusiva ed orizzontale basata sulle persone, sui propri/e associati/, collaboratori/trici, partner, amici/e che rappresentano i nostri compagni "di strada".

FINALITA' E ATTIVITA' ISTITUZIONALE

Terra Nuova Centro per la Solidarietà e la Cooperazione tra i Popoli è stata fondata nel 1969 - nel 2022 ha celebrato cinquantatré anni di vita associativa - da un gruppo di persone italiane unite da un impegno comune per la costruzione di società più giuste, in pace fra loro, rispettose dei diritti e delle diversità che le attraversano, capaci di relazioni armoniche e di pace tra le persone e tra queste e l'ambiente che le circonda. La costituzione formale come associazione è datata al 13 ottobre 1971. Dal 2015 è registrata quale ONLUS per il settore attività ONG presso l'Agenzia delle Entrate e dal 2016, con decreto n. 2016/337/000376/0, è stata iscritta dall'Agenzia italiana per la Cooperazione allo Sviluppo nell'elenco delle organizzazioni della società civile che hanno accesso a finanziamenti della Cooperazione pubblica italiana.

In attesa della registrazione presso il Registro Unico Nazionale del Terzo Settore (RUNTS), che prevediamo possa essere effettuato nel corso del primo semestre del 2024, siamo un'associazione di fatto, costituita per il perseguimento, senza scopo di lucro, di finalità civiche, solidaristiche e di utilità sociale mediante lo svolgimento, in via esclusiva o principale, di una o più attività di interesse generale di cui all'art. 5 del Codice Terzo Settore, in forma di azione volontaria o di erogazione gratuita di denaro, beni o servizi, o di mutualità o di produzione o scambio di beni o servizi.

La **finalità generale associativa** è partecipare alla costruzione di politiche e di pratiche che si oppongono all'esclusione sociale ed economica in atto e che colpisce vasti settori della popolazione mondiale, promuovendo parallelamente processi atti a garantire l'esercizio dei diritti di cittadinanza e la salvaguardia della diversità biologica e culturale.



Centro per la Solidarietà
e la Cooperazione tra i Popoli
ONLUS

Sede:
Viale Liegi, 10 - 00198 Roma
Tel. +39 06 8070847
Fax +39 06 8543295
info@terranuova.org
www.terranuova.org
C.F. 80415830589

Uffici Regionali:
Nicaragua
Perù
Mali
Kenya

I NOSTRI OBIETTIVI

- ❖ il rafforzamento delle strategie di sviluppo endogeno e di protagonismo delle comunità e società locali;
- ❖ la collaborazione e il sostegno a soggetti sociali e movimenti capaci di interloquire a livello locale, nazionale ed internazionale, con capacità organizzativa e di proposta politica;
- ❖ la tutela e la corretta gestione delle risorse naturali tramite azioni di controllo e salvaguardia;
- ❖ la valorizzazione e tutela delle altre culture;
- ❖ l'equità tra i generi e tra le fasce generazionali;
- ❖ la documentazione e la circolazione dei valori, dei saperi e delle competenze tecniche tra i soggetti sociali nei paesi in cui lavora all'estero e tra questi e le realtà territoriali italiane ed europee.

Le nostre azioni si inseriscono nel perimetro delle attività previste dallo **statuto vigente**.

a) progetti, programmi e attività di cooperazione allo sviluppo ai sensi della legge 11 agosto 2014, n. 125, e successive modificazioni e nel quadro della relativa normativa comunitaria, centrati sulla promozione ed esercizio dei diritti umani, civili, culturali, sociali, politici ed economici delle comunità locali, sulla promozione delle pari opportunità e la non discriminazione di genere, religiosa e culturale (rif Art. N. del co. Art. 5 CTS);

b) progetti, programmi e attività di tutela dell'ambiente e di corretta gestione delle risorse naturali e tutela della biodiversità (rif Art. E. del co.1 Art 5 CTS);

c) programmi di emergenza a favore di popolazioni colpite da calamità naturali o causate dall'intervento umano (rif Art. N. del co. Art. 5 CTS);

d) corsi ed altre iniziative di formazione o di aggiornamento rivolti ad operatori dei Paesi del Sud o del Nord, insegnanti ed educatori ed altri soggetti attivi nel campo dello sviluppo e della lotta contro l'esclusione (rif Art. D. del co. Art. 5 CTS);

d) iniziative di informazione, di comunicazione e di educazione alla cittadinanza globale, nonché attività mirate a promuovere le culture e i valori della solidarietà internazionale, della pace tra i popoli, della legalità e della cooperazione presso le istituzioni pubbliche e private e gli organi legislativi e normativi a livello nazionale ed internazionale (rif Art. V. del co. Art. 5 CTS);



Centro per la Solidarietà
e la Cooperazione tra i Popoli
ONLUS

Sede:

Viale Liegi, 10 - 00198 Roma
Tel. +39 06 8070847
Fax +39 06 8543295
info@terranuova.org
www.terranuova.org
C.F. 80415830589

Uffici Regionali:

Nicaragua
Perù
Mali
Kenya

- f) iniziative di sostegno allo sviluppo su base locale, ivi comprese quelle che rientrano tra le attività di commercio equo e solidale e di credito fiduciario ad organizzazioni locali;
- g) studi, ricerche, convegni, seminari sullo sviluppo e sulla lotta contro l'esclusione (rif Art. H. del co. Art. 5 CTS);
- h) attività mirate a promuovere e favorire, in tutte le sue forme possibili, relazioni, interscambi, confronti, collaborazioni, reti e consorzi, tra le forme organizzate della società civile a livello internazionale;
- i) attività di osservazione, informazione e difesa relativa ai diritti umani, sociali e culturali ed ai diritti dei popoli (rif Art. W. del co. Art. 5 CTS);
- l) accoglienza umanitaria ed integrazione socio culturale ed economica dei migranti (rif Art R del co. Art 5 CTS).

LA NOSTRA STORIA

Terra Nuova opera dalla fine degli anni '60 in America Latina, Africa e Italia/Europa nell'ambito della cooperazione internazionale e da anni è impegnata in Italia per espandere la sua azione nel settore dell'educazione alla cittadinanza globale partecipando a consorzi, reti e federazioni che operano e condividono con essa la maggior parte dei principi sopra esposti.

Realizza programmi di cooperazione, interventi di sensibilizzazione, comunicazione, formazione, advocacy, studio e ricerca verso decisori di politiche e scambi tra soggetti sociali in Europa e nel Sud del mondo, organizza convegni, seminari, iniziative e incontri a livello nazionale e locale.

IL CONTESTO TERRITORIALE E PRINCIPALI SOGGETTI COINVOLTI: nel suo percorso di solidarietà e co-operazione Terra Nuova ha evitato di "specializzarsi" aprioristicamente su precise tematiche e/o ambiti settoriali. Si è caratterizzata invece da prolungata e in alcuni casi ininterrotta presenza, anche in periodi estremamente critici e con modalità varie, in paesi come il Perù, il Mali, il Nicaragua, il Kenya per fare alcuni esempi che risalgono ai primi anni '70. Più che specializzazione settoriale pensiamo di aver quindi maturato una 'storia' di lavoro a fianco dei movimenti sociali e delle organizzazioni della società civile.

Nella consapevolezza di vivere una fase di accelerata trasformazione degli equilibri complessivi e nei singoli paesi, processo ulteriormente aggravato dalla guerra scatenata dalla Federazione Russa all'Ucraina e dalle conseguenze derivanti anche dalla reazione della Nato, consideriamo che la nostra associazione si continua a collocare in questo cammino comune con soggetti "del Sud del mondo", testardamente convinti che solo percorsi di emancipazione che si collegano e rafforzano vicendevolmente a livello globale, possono avere la forza di invertire le tendenze verso la distruzione dei tessuti sociali e dei diritti nei Paesi, delle dinamiche ecologiche a livello



Centro per la Solidarietà
e la Cooperazione tra i Popoli
ONLUS

Sede:

Viale Liegi, 10 - 00198 Roma
Tel. +39 06 8070847
Fax +39 06 8543295
info@terranuova.org
www.terranuova.org
C.F. 80415830589

Uffici Regionali:

Nicaragua
Perù
Mali
Kenya

globale, delle economie locali a causa della finanziarizzazione e globalizzazione trainata dalle Transnational Corporations, dell'accaparramento di risorse naturali e crescente disegualianza di reddito, opportunità e accesso a servizi.

DOVE SIAMO STATI MAGGIORMENTE IMPEGNATI E DA QUANDO

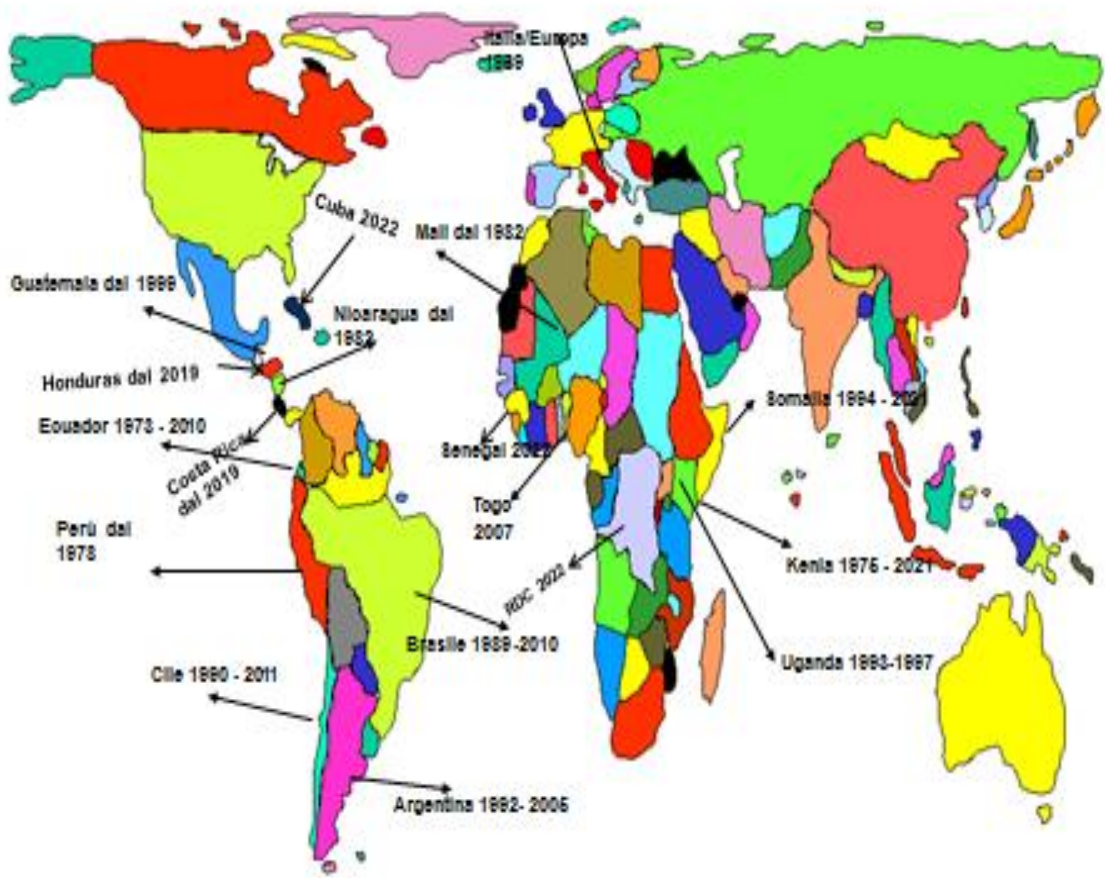

Centro per la Solidarietà
e la Cooperazione tra i Popoli
ONLUS

Sede:
Viale Liegi, 10 - 00198 Roma
Tel. +39 06 8070847
Fax +39 06 8543295
info@terranuova.org
www.terranuova.org
C.F. 80415830589

Uffici Regionali:
Nicaragua
Perù
Mali
Kenya

L'ASSOCIAZIONE

L'Assemblea delle/dei socie/i per statuto si svolge in convocazione ordinaria almeno una volta all'anno: nel 2022 siamo riusciti a realizzarla in teleconferenza l'8 ottobre con la partecipazione diretta di 10 associate/i e di 6 soci deleganti oltre che la partecipazione di 4 collaboratori/trici e amiche/i dell'associazione. L'assemblea, che era di carattere elettivo, ha proceduto all'approvazione del bilancio consuntivo 2021, ha eletto il Consiglio di Amministrazione, ha rieletto il Comitato Etico di Vigilanza e riconfermato il nostro Codice Etico oltre che affrontato il contesto globale a livello internazionale e la sua ricaduta sull'operatività e le prospettive di Terra Nuova.

La progressiva diminuzione del livello di partecipazione delle/i socie/i nella vita associativa e nel momento assembleare, resta un problema che - benché non esclusivo della nostra associazione ma in buona misura generato da un contesto di frammentazione e "caduta" della tensione ideale verso il cambiamento - ipotizza l'identità di una aggregazione che intendeva ed intende rappresentare un punto critico della società civile organizzata riguardo alle concezioni, alle politiche e alle pratiche di 'sviluppo', di "aiuto allo sviluppo" e "trasferimento di conoscenze". Nel caso specifico di Terra Nuova, va notato che buona parte delle persone socie sono residenti fuori Roma (sede centrale dell'associazione) se non all'estero. Contestualmente al momento assembleare, si sta comunque continuando a ragionare sulla necessità di favorire in maniera plurima la partecipazione dei soci alla vita associativa e, parallelamente, favorire un ricambio anche relativo alla fascia di età mediante l'ampliamento della rete di rapporti, sia di singole persone che di altre entità, sia a livello italiano che europeo.

IL NOSTRO TESSUTO ASSOCIATIVO

A fine 2022 la nostra associazione è stata composta dal seguente tessuto associativo:

- n. 31 socie/i, sia di cittadinanza italiana (maggioranza) che straniera

La composizione della base associativa:

- a) genere: 19 donne (61%) e 12 uomini (39%);
- b) dislocazione: 59% residenti in Italia/Europa e 41% residenti all'estero (in maniera più rilevante in America Latina e Africa);
- c) anzianità di appartenenza: l'adesione a Terra Nuova si può suddividere in: recenti 26%, anni 2000 19%, anni '90 32%, anni '80 il 23%. La fascia di età preponderante tra le socie/i è quella tra i 30 e 60 anni.



Centro per la Solidarietà
e la Cooperazione tra i Popoli
ONLUS

Sede:

Viale Liegi, 10 - 00198 Roma
Tel. +39 06 8070847
Fax +39 06 8543295
info@terranuova.org
www.terranuova.org
C.F. 80415830589

Uffici Regionali:

Nicaragua
Perù
Mali
Kenya

Il **Consiglio di Amministrazione** (CdA) oltre ai suoi normali compiti istituzionali si è dedicato alle relazioni esterne (collaborazioni ed alleanze) ed ovviamente anche a monitorare da vicino l'andamento dell'associazione e delle attività.

Al 31 dicembre 2022 il Consiglio è così composto:

Nome e cognome	Ruolo	Codice Fiscale	In carica da	Termine
Maria Poggi	Presidente e Legale Rappresentante	PGGMRA76A42G628P	Consigliere dal 14/09/2019 - Presidente dal 10/10/2021 mandato rinnovato dal CdA il 16/10/2022	8/10/2025
Caterina Imbastari	Vice Presidente	MBSCRN54D70H501C	Consigliera dal 10/10/2021, rieletta l'8/10/2022	8/10/2025
Sara Baez Rivera	Consigliera	Codice fiscale (Ecuador) 17050005171	Consigliera dal 8/10/2022	8/10/2025
Francesca Baravelli	Consigliera	BRVFNC83P57C573A	Consigliera dal 8/10/2022	8/10/2025
Piero	Confalonieri	CNFPRI61A19Z133G	Già Consigliere e Presidente, rieletto l'8/10/2022	8/10/2025

Relativamente alla composizione di "genere", storicamente il CdA di Terra Nuova è connotato da una costante e consistente componente femminile ed attualmente il 90% del direttivo è composto da donne tra cui la Presidenza.

Il direttivo si è riunito secondo le necessità mediante teleconferenza, riunioni plenarie ampliate ed incontri ad hoc realizzati tra consiglieri su temi specifici. Ove opportuno, alle riunioni del CdA hanno partecipato nel corso dell'anno, come invitati, gli operatori responsabili del lavoro per la



Centro per la Solidarietà
e la Cooperazione tra i Popoli
ONLUS

Sede:

Viale Liegi, 10 - 00198 Roma
Tel. +39 06 8070847
Fax +39 06 8543295
info@terranuova.org
www.terranuova.org
C.F. 80415830589

Uffici Regionali:

Nicaragua
Perù
Mali
Kenya

progettualità estera e italiana ed alcuni soci. Le cariche sono tutte a titolo gratuito e i consiglieri e consigliere non ricevono compensi per la funzione svolta; nel corso dell'anno sono stati effettuati alcuni rimborsi di mobilità per assolvere alcuni incarichi istituzionali da parte dei membri.

Il **Comitato Etico**, eletto nel 2022 dall'Assemblea generale di Terra Nuova è composto da soci non collegati all'operatività ed alla direzione dell'Associazione, ed ha una durata triennale con termine all'8 ottobre 2025:

- Alessandra Accardo, socia
- Fabio Iacomini, socio
- Paolo Venezia, socio

L'Organo di controllo: in base alla Legge sul Terzo Settore è stata incaricata la società Nexum Stp come organo di controllo che abbina questo ruolo a quello del revisore del bilancio consuntivo attraverso i propri esperti revisori associati. Il rinnovo dell'incarico è stato approvato l'8/10/2022 dall'Assemblea Generale dei Soci.

2. IL NOSTRO MONDO: LE RETI, I PARTNER, GLI ALLEATI, I BENEFICIARI, I DONOR

Parte essenziale dell'operato di TN è anche quella di sviluppare un'azione di rete e di advocacy verso decisori di politiche, per richiamare alla coerenza di queste (coerenza tra dichiarazioni di principio e politiche attuative; coerenza tra aiuto pubblico allo sviluppo e norme commerciali, economiche, finanziarie, fiscali; coerenza interne nelle politiche di cooperazione). Per svolgere questo compito è importante lavorare in rete con altre realtà, sia del Sud del mondo che del Nord per aumentare la profondità di analisi del monitoraggio delle politiche, la qualità delle proposte di miglioramento, l'efficacia dell'azione di vigilanza e advocacy.

LE RETI, I FORUM, LE CAMPAGNE DI CUI FACCIAMO PARTE

Dal 2013 Terra Nuova si è associata **all'AOI (Associazione delle organizzazioni italiane di cooperazione e solidarietà internazionale)** organizzazione di rappresentanza di una buona parte delle ONG di cooperazione italiane.

Siamo parte della **Campagna popolare per la legge sull'agricoltura contadina** come anche la **rete di associazioni di pastori e di supporto all'attività della pastorizia in Italia**; entrambe realtà plurali, con un ampio dibattito interno, che rappresentano proposte di nuova ruralità affini al nostro modo di operare. Terra Nuova sta inoltre fornendo il supporto amministrativo alle organizzazioni che conformano la Campagna.



Centro per la Solidarietà
e la Cooperazione tra i Popoli
ONLUS

Sede:
Viale Liegi, 10 - 00198 Roma
Tel. +39 06 8070847
Fax +39 06 8543295
info@terranuova.org
www.terranuova.org
C.F. 80415830589

Uffici Regionali:
Nicaragua
Perù
Mali
Kenya

Siamo parte del **Comitato per una Food Policy per Roma**, capitale del nostro paese e Comune agricolo più grande d'Europa. Un comitato composto da varie organizzazioni di diversa natura si è raccolto attorno ad “Una Food Policy per Roma”, portando avanti una analisi del sistema alimentare romano e laziale, con uno spazio di confronto, per evidenziarne criticità e prospettive, lanciando alle istituzioni la sfida di raccogliere 10 proposte per avviare una politica del cibo tesa alla sostenibilità, alla tutela dei produttori locali e al diritto a un cibo ecologico e di qualità.

Sin dall’inizio facciamo parte della **Rete “In difesa di...per i diritti umani e per chi li difende”** - <https://www.indifesadi.org/> - finalizzata a promuovere campagne e iniziative volte alla tutela di chi difende i diritti umani, per sensibilizzare l’opinione pubblica su queste tematiche, e per chiedere alle istituzioni italiane (Governo, Parlamento ed enti locali) di impegnarsi a sviluppare strumenti e meccanismi di protezione per difensori/e dei diritti umani. Fanno parte della rete oltre 30 organizzazioni italiane.

Stiamo sostenendo **APPIA - Rete Pastorizia Italiana Onlus**: costituitasi il 23 febbraio 2018 con l’obiettivo di garantire la rappresentatività di un intero comparto a livello nazionale ed oltre, garantendo il contributo ed il supporto anche delle realtà locali i cui obiettivi siano convergenti sulla tutela dell’allevamento di tipo estensivo e transumante. Nell’ambito di questa rete Terra Nuova partecipa alle riunioni, coadiuvando la riflessione sulla PAC, ed agevolando la partecipazione delle aziende di pastorizia del sud del Lazio, del Cilento e della Sardegna. Il 14 novembre 2022 con il direttivo della Rete è stato sottoscritto un accordo di servizio affinché Terra Nuova supporti Appia a livello amministrativo/contabile, di rendicontazione e di gestione dei contratti di lavoro.

Rete Azione TerrAE a sostegno della transizione agroecologica in Africa Occidentale: Terra Nuova è stata promotrice insieme ad altre ONG, quali Cospe, Mani Tese, Deafal, ACRA, CISV, di un percorso di riflessione e di azione sulla transizione agroecologica, in partenariato con le organizzazioni contadine della regione dell’Africa Occidentale. La rete ha prodotto un documento di posizionamento, e nel corso del 2022 sono stati avviati passi volti a facilitare il dialogo politico con l’AICS e con MAECI al fine di una comprensione condivisa delle sfide strategiche da affrontare in un’area del mondo in cui le stesse sono molteplici e concomitanti: climatico-ambientale, demografica, di sicurezza alimentare e di instabilità geopolitica. Parallelamente si stanno valutando possibilità di accesso a Fondazioni bancarie e non per finanziare attività comuni in Africa Occidentale. Anche l’avvio nel 2023 del progetto EGC AICS “Challenge” capofila DEAFAL e di cui Terra Nuova è partner permetterà di valorizzare, condividere e diffondere il lavoro della Rete Azione TerrAE.

A livello europeo ed internazionale, partecipiamo alla confederazione di **ONG europee Concord** e, a livello nazionale, alla piattaforma **Concord Italia** costituita formalmente.



Centro per la Solidarietà
e la Cooperazione tra i Popoli
ONLUS

Sede:

Viale Liegi, 10 - 00198 Roma
Tel. +39 06 8070847
Fax +39 06 8543295
info@terranuova.org
www.terranuova.org
C.F. 80415830589

Uffici Regionali:

Nicaragua
Perù
Mali
Kenya

Dal 2010 Terra Nuova da supporto alle organizzazioni contadine e sociali presso il “**Meccanismo della società civile e delle popolazioni indigene - CSIPM**” (<https://www.csm4cfs.org/>) del Comitato di sicurezza alimentare mondiale (CFS), che a tutt’oggi rappresenta l’unico spazio di governance delle politiche agroalimentari con presenza dei produttori agricoli e della società civile.

Siamo membri dalla sua costituzione nel 2020 della **Rete internazionale “Minka”** a sostegno dell’agricoltura familiare sostenibile, entità di network, confronto, lobbying e progettazione su questo tema integrata da SOS Faim (Belgio), APIL (Burkina Faso), FONGS (Senegal), CENADEP (RDC), FOGAL (Bolivia-Perù-Ecuador), L’oeuvre Leger (Canada), Autre Terre (Belgio), Iles de Paix (Belgio). Nel corso del 2022 nell’ambito di Minka si è proceduto alla formulazione di proposte comuni di finanziamento che non sono andate a buon fine.

In Perù Terra Nuova partecipa a **COEECI - Coordinadora de Entidades Extranjeras de Cooperación Internacional** ed a **COIPE - Coordinamento delle Ong italiane in Perù**. In El Salvador partecipa al **coordinamento delle Ong internazionali** attive nel paese (**FOCIS**).

RAPPORTI CON ISTITUZIONI ACCADEMICHE, DI RICERCA E FORMAZIONE

«L’indebolimento della percezione del globale conduce all’indebolimento della responsabilità (in quanto ciascuno tende a essere responsabile solo del suo compito specializzato), nonché all’indebolimento della solidarietà (in quanto ciascuno non sente più il legame con i concittadini)» [Edgar Morin “I sette saperi necessari all’educazione del futuro”, pag. 40-41]

Le attività svolte da Terra Nuova hanno come aspetto centrale **la ricerca, la sensibilizzazione/informazione e advocacy** sulle cause strutturali delle ineguaglianze e degli squilibri generati dai modelli di sviluppo dominanti e l’elaborazione/diffusione di alternative costruite insieme agli attori sociali, nel Sud e nel Nord del mondo. In particolare in Italia ed Europa, le attività di sensibilizzazione, di informazione, di advocacy o pressione politica, che portiamo avanti mirano alla creazione ed alla diffusione tra le giovani generazioni di una cultura della cooperazione e della solidarietà che abbia al centro la comprensione delle dinamiche interdipendenti e globali che attraversano le nostre città, i nostri territori, le nostre vite; la difesa e la trasmissione di strumenti per l’esercizio dei diritti e la ricerca di una giustizia economica e sociale. Nella cosiddetta società della conoscenza, siamo testimoni di una progressiva privatizzazione dell’educazione, non solo nel senso del rafforzamento del settore privato che gestisce (anche e sempre più con risorse pubbliche) scuole, università ed altre istituzioni educative, ma anche che il settore privato orienta le direzioni della ricerca accademica e della formazione di professionisti. Ma siamo anche testimoni di una crescente distanza tra la realtà sempre più globale e complessa e la percezione di essa, sempre più frammentata, circoscritta, ego-centrata, semplificata, manipolabile



Centro per la Solidarietà
e la Cooperazione tra i Popoli
ONLUS

Sede:

Viale Liegi, 10 - 00198 Roma
Tel. +39 06 8070847
Fax +39 06 8543295
info@terranuova.org
www.terranuova.org
C.F. 80415830589

Uffici Regionali:

Nicaragua
Perù
Mali
Kenya

Terra Nuova da sempre lavora per offrire agli studenti, ai/alle giovani la possibilità di conoscere meglio le dinamiche reali di questa globalizzazione dell'economia capitalistica in cui viviamo. Per la nostra collocazione, cioè essere un'organizzazione sociale europea implicata direttamente in processi in Africa, America meridionale e centrale, sappiamo fare questo lavoro di facilitatori del dialogo interculturale tra contesti diversi. In particolare, ci rivolgiamo a studenti universitari o da poco usciti dal ciclo di formazione universitaria, interessati ad approfondire le tematiche delle policy e della governance dell'agroalimentare.

Coerentemente con la finalità istituzionale di mettere a disposizione delle nuove generazioni uno spazio di conoscenza, formazione ed orientamento nell'ambito della cooperazione e della solidarietà internazionale, anche nel corso dell'anno in oggetto Terra Nuova ha mantenuto aperta la possibilità di collaborare con Enti Universitari e formativi al fine di ospitare stagisti o tirocinanti in Italia e all'estero per tesi di laurea e per attività formative.

Questa attività di accompagnamento nel tempo ci ha permesso di attivare alcune relazioni conoscitive e di collaborazione con istituzioni accademiche, di ricerca e di formazione al lavoro.

Nel 2022 non è stato possibile concretizzare nuove attività formative ma si sono attivati contatti con il **Master in Cooperation for Sustainable Agrifood Development (COSAD) dell'Università di Milano.**

RAPPORTI CON LE COMUNITÀ ED I TERRITORI LOCALI: LA RETE DELLE COLLABORAZIONI, DEI PARTENARIATI E DEI DONOR

Gli interventi nei paesi in cui siamo stati e siamo presenti vengono realizzati in collaborazione con i nostri partner ed entità collaboratrici ed attengono principalmente ai seguenti ambiti di attività. Di seguito si indicano le collaborazioni in essere nel 2022.

ITALIA/EUROPA	
<i>Attività di sensibilizzazione e di educazione alla mondialità ed alla pace, attivazione di partenariati e collaborazioni tra territori ed attori sociali, partecipazione a coordinamenti settoriali, campagne e tavoli tematici</i>	
Partner	Tipologia collaborazione
F.A.O. (donor), I.F.A.D (donor), Campagna per una legge che riconosca l'agricoltura contadina, APAC Alleanza dei pastori aurunci e ciociari ed altre realtà di pastorizia in Italia, APPIA - Rete Pastorizia Italiana, Brot für die Welt (anche donor), WFP (donor), SDC - cooperazione governativa svizzera (donor), Oxfam Novib (Paesi Bassi, anche donor), Deutsche Welthungerhilfe (anche donor), Oxfam Solidarite (anche donor)	Collegamenti in Italia e a livello globale per il lavoro di lobbying e networking sulla sovranità alimentare e il diritto al cibo; la FAO è anche donor per i finanziamenti approvati per l' <i>International Food Security & Nutrition Civil Society Mechanism</i> – CSIPM di cui Terra Nuova cura anche la gestione amministrativa e rendicontazione.
Associazione La Tapioca (provincia di Brescia)	Collaborazione a sostegno delle comunità



Centro per la Solidarietà
e la Cooperazione tra i Popoli
ONLUS

Sede:
Viale Liegi, 10 - 00198 Roma
Tel. +39 06 8070847
Fax +39 06 8543295
info@terranuova.org
www.terranuova.org
C.F. 80415830589

Uffici Regionali:
Nicaragua
Perù
Mali
Kenya

	amazoniche
Cooperativa Oltremare e Associazione Solidarietà/Impegno (Modena)	Realizzazione di iniziative comuni, formulazione progetti condivisi, sostegno per raccolta fondi
ARCIGAY/Associazione LGBT italiana	Collaborazione per la difesa dei diritti di genere in Centroamerica e in Italia
DEAFAL - Delegazione Europea per l'Agricoltura Familiare di Asia, Africa e America Latina	Collaborazione nella formulazione di un progetto di Educazione per Cittadinanza Globale in Italia
Rete "In difesa di..." AIDOS, Amnesty International Italia, AOI, ARCI, ARCS, Associazione Antigone, Associazione Articolo 21, A Sud, Centro di Ateneo per i Diritti Umani – Università di Padova, Centro Documentazione Conflitti Ambientali (CDCA), CISDA, Coalizione Italiana Libertà e Diritti Civili, Comune-info, CGIL, Comitato Verità e Giustizia per i Nuovi Desaparecidos, COSPE, Cultura è Libertà, Fondazione Lelio e Lisli Basso-Issoco, Giuristi Democratici, Greenpeace Italia, Legambiente, Libera-Associazione Nomi e Numeri contro le mafie, Lunaria, Mani Tese, Movimento Nonviolento, Non c'è Pace senza Giustizia, Operazione Colomba - Comunità Papa Giovanni XXIII, Radicali Italiani, Rete italiana di solidarietà Colombia vive, Rete per la Pace, Servizio Civile Internazionale, Survival International, Terra Nuova, Progetto Endangered Lawyers/Avvocati Minacciati, Unione Camere Penali Italiane, Un ponte per..., Yaku. Sostengono la rete: Peace Brigades International Italia e Centro Studi Difesa Civile; Tavola Valdese 8 per mille (anche donor)	Collaborazione nelle attività di sensibilizzazione e difesa dei difensori diritti umani
Reseau Minka - Action pour la Promotion des Initiatives Locales – APIL (Burkina Faso), Autre Terre (Belgio), Centre National d'Appui au Développement et à la Participation populaire - CENADEP (Congo), Fédération des Organisations Non-Gouvernementales du Sénégal -FONGS-Action paysanne (Senegal), Fondo de Garantía Latinoamericana – FOGAL (Perù), Iles de Paix (Belgio), Fondation Jules et Paul-Émile Léger connue sous le nom de Mission Inclusion (Canada), SOS Faim (Belgio), Terra Nuova (Italia)	Associazione internazionale per la promozione a livello internazionale dell'agricoltura familiare e comunitaria

AFRICA OCCIDENTALE

Sostegno al movimento contadino e ai piccoli produttori rurali, conservazione ambientale su base comunitaria, appoggio ai sistemi di cura tradizionali e loro relazione con i sistemi di cura convenzionali



Centro per la Solidarietà
e la Cooperazione tra i Popoli
ONLUS

Sede:
Viale Liegi, 10 - 00198 Roma
Tel. +39 06 8070847
Fax +39 06 8543295
info@terranuova.org
www.terranuova.org
C.F. 80415830589

Uffici Regionali:
Nicaragua
Perù
Mali
Kenya

Partner	Tipologia collaborazione
ROPPA Réseau des Organisations Paysannes et des Producteurs agricoles de l'Afrique de l'Ouest	Collaborazione nell'ambito del sostegno ai produttori/trici rurali e per la sovranità alimentare
CNOP Coordination Nationale des Organisations Paysannes du Mali (Mali), FAC/Gest Association pour la Formation et l'Appui/Conseil des groupement de l'Est (Mali), PDCo Promotion pour le Développement Communautaire (Mali), Association Molibemo , OBES Organisation pour le Bien Etre Solidaire (Mali)	Collaborazione nell'ambito del sostegno ai produttori/trici rurali e per la sovranità alimentare in Mali
FONGS - Fédération des Organisations Non-Gouvernementales du Sénégal; FAPAL - Fédération des associations Paysannes de la Région de Louga (Senegal) ; UJAK Union des Jeunes Agriculteurs de Keyili-Windé (Senegal), CNCR Conseil National de Concertation et de Coopération des Ruraux (Senegal), SIPA Société d'Intensification de la Production Agricole (Senegal), COPACO Confederation Paysanne du Congo (Repubblica Democratica del Congo)	Identificazione di progetti a sostegno e formazione dei produttori/trici rurali e per la sovranità alimentare
Justicia Alimentaria Mundial (Spagna)	Collaborazione per la formulazione di progetti di sicurezza alimentare in Senegal e nella Repubblica Democratica del Congo
RETE ONG, Green Cross Italia, Coopermondo	Collaborazione per intervento di emergenza in Mali e Senegal e confronto sulle politiche e pratiche di cooperazione in Africa occidentale

AFRICA ORIENTALE E SOMALIA

Sostegno al settore informale artigianale, ai piccoli produttori rurali, attività di formazione veterinaria e appoggio al settore pastorale, conservazione ambientale su base comunitaria.

Partner	Tipologia collaborazione
---------	--------------------------



Centro per la Solidarietà
e la Cooperazione tra i Popoli
ONLUS

Sede:

Viale Liegi, 10 - 00198 Roma
Tel. +39 06 8070847
Fax +39 06 8543295
info@terranuova.org
www.terranuova.org
C.F. 80415830589

Uffici Regionali:

Nicaragua
Perù
Mali
Kenya

IGAD InterGovernmental Authority on Development; (ISTVS) IGAD Sheikh Technical Veterinary School, Autorità del Somaliland , Liverpool University , ILRI International Livestock Research Institute	Salute animale e sostegno all'allevamento pastorale (pastoralismo); sostegno ai sistemi di commercializzazione delle carni e degli animali vivi; definizione di politiche legate alla produzione animale, formazione veterinaria/ zootecnica ed agricola nelle zone aride e semiaride
Kenya Agricultural and Livestock Research Organization- KALRO	Partner per le attività in agricoltura e zootecnia in Kenya e Somalia

AMERICA CENTRALE E CARAIBI	
<i>Diritti dell'infanzia e protagonismo giovanile, piccola produzione e sviluppo sostenibile, decentramento del sistema educativo, conservazione ambientale su base comunitaria, attività con organizzazioni di donne, educazione interculturale e diritti dei popoli indigeni, sanità di base e preventiva</i>	
Partner	Tipologia collaborazione
ASOCIACIÓN COLECTIVO UNIDAD COLOR ROSA (CUCR -HONDURAS), ASOCIACIÓN LAMBDA (LAMBDA - GUATEMALA), ASOCIACIÓN MULABI/GRUPO DE TRABAJO LATINOAMERICANO POR LOS DERECHOS SEXUALES (MULABI – COSTA RICA), ASOCIACIÓN SOLIDARIA PARA IMPULSAR EL DESARROLLO HUMANO (ASPIDH – EL SALVADOR), RED DE DESARROLLO SOSTENIBLE (RDS – NICARAGUA), UE (donor), FLACSO sede Guatemala	Promozione e difesa dei diritti LGBTI in Centroamerica in collaborazione con LGBTQIA+ Arcigay- Italia
Municipio di San Esteban Catarina (El Salvador)	Collaborazione per percorsi di sviluppo locale includente, potenziamento di capacità di giovani, donne, maestri ed altri soggetti
UCA Universidad Centroamericana de El Salvador – Facultad de Arquitectura, ULS Universidad Luterana de El Salvador, CBC Centro Bartolomé de las Casas, El Salvador, FESPAD Fundación de Estudios para la Aplicación del Derecho, El Salvador, INSAFORP Instituto Salvadoreño de Formación Profesional, Secretaría de Inclusión Social , Ministerio de Educación	
Centro Agronómico Tropical de Investigación y Enseñanza (CATIE) Costa	Collaborazione per le attività di interscambio teorico-pratico per i produttori e produttrici di caffè cubani



Centro per la Solidarietà
e la Cooperazione tra i Popoli
ONLUS

Sede:
Viale Liegi, 10 - 00198 Roma
Tel. +39 06 8070847
Fax +39 06 8543295
info@terranuova.org
www.terranuova.org
C.F. 80415830589

Uffici Regionali:
Nicaragua
Perù
Mali
Kenya

<p>Rica; Ministerio de Desarrollo Agropecuario (MIDA) Panama; Gruppo Agroforestale (GAF), organizzazione che fa capo al Ministero dell'Agricoltura (MINAG) e Istituto di ricerca agroforestale (INAF) Cuba.</p>	
--	--

PERU' E AREA ANDINA	
<i>Diritti ed identità dei popoli indigeni, formazione ed assistenza sanitaria di base, gestione sostenibile delle risorse naturali e tutela ambientale</i>	
Partner	Tipologia collaborazione
<p>Asociación Interétnica de Desarrollo de la Selva Peruana (AIDSESP) e le sue sedi regionali, con la Coordinadora Regional de los Pueblos Indígenas de San Lorenzo (CORPI), Organización Regional de los Pueblos Indígenas de la Amazonia Norte (ORPIAN), Asociación Regional de Pueblos Indígenas de Selva Central (ARPI), Central Asháninka del Río Ene (CARE), Asociación Indígena de Estudiantes Universitarios de la Amazonía Peruana (AAUPI), Servicio Agropecuario para la Investigación y la Promoción Económica (SAIPE), Servicios en Comunicación Intercultural SERVINDI, Centro Amazónico de Antropología y Aplicación Práctica CAAAP, Municipalità provinciali di Condorcanqui e Datem del Marañon, Municipi di Balsapuerto, Padre Marquez, Iparia, Masisea, Rio Santiago, Imaza, Santa Maria de Nieva, COSPE (Italia), UE (donor), Associazione Proiezione Peters (donor e alleata)</p>	<p>Relativamente ai progetti collegati all'identità, all'economia ed alla gestione dell'ambiente con comunità indigene amazzoniche</p>
<p>ANPE Asociación Nacional de Productores Ecológicos de Perú</p>	<p>Collaborazione per la promozione dell'agroecologia in Perù e di modelli di valorizzazione dei prodotti e commercializzazione nei mercati territoriali</p>
<p>UNALM Universidad Agraria la Molina</p>	
<p>Slow Food -Perù</p>	
<p>UNICA (Universidad Nacional de Ica), PROFONANPE (Fondo de Promoción de las</p>	<p>Relativamente alla tutela e gestione degli ecosistemi marino-costieri, la formazione e ricerca applicata per la</p>



Centro per la Solidarietà
e la Cooperazione tra i Popoli
ONLUS

Sede:
Viale Liegi, 10 - 00198 Roma
Tel. +39 06 8070847
Fax +39 06 8543295
info@terranuova.org
www.terranuova.org
C.F. 80415830589

Uffici Regionali:
Nicaragua
Perù
Mali
Kenya

Áreas Naturales Protegidas del Perú), SERNANP (Servicio Nacional para Areas Protegidas), associazioni di base dei pescatori artigianali della costa centrale del Perù	pesca, il turismo ed altre attività antropiche sostenibili nella costa peruviana
---	--



Centro per la Solidarietà
e la Cooperazione tra i Popoli
ONLUS

Sede:

Viale Liegi, 10 - 00198 Roma
Tel. +39 06 8070847
Fax +39 06 8543295
info@terranuova.org
www.terranuova.org
C.F. 80415830589

Uffici Regionali:

Nicaragua
Perù
Mali
Kenya

3. OBIETTIVI ED ATTIVITÀ - FARE ASSIEME NEL MONDO [TUTTO IN VIA DI VERIFICA]

INIZIATIVE PROGETTUALI REALIZZATE AL 31.12.2022 IN AMERICA LATINA, AFRICA E ITALIA/EUROPA

Cuba - il progetto "Mas Cafè": un successo di agroecologia e partecipazione



“Rafforzare le competenze di tecnici, esperti e produttori di caffè del municipio di Guisa, provincia di Granma nella zona orientale di Cuba”, in tutte le fasi di produzione e commercializzazione di questo importante prodotto con pratiche volte all’agroecologia e al recupero delle tradizioni ancestrali, in una logica di adattamento e mitigazione degli effetti del cambio climatico

Questo è il senso del progetto **“Mas Cafè - Rinascita della coltura cubana e Miglioramento della produttività e della qualità del caffè arabica nella zona orientale di Cuba (AID:10715; 11395)”** durato 19 mesi e con conclusione delle attività il 31 gennaio 2023.

Il progetto, finanziato dall’Agenzia Italiana per la Cooperazione e lo Sviluppo (AICS sede Cuba), è stato realizzato da Terra Nuova in collaborazione con l’Istituto de Investigaciones Agroforestales (INAF) e il Centro Agronómico Tropical de Investigación y Enseñanza (CATIE) del Costa Rica.

Cosa è stato fatto

Il rafforzamento delle competenze e delle capacità di tecnici, esperti e produttori ha riguardato **tutti gli ambiti della filiera del caffè** (dalla produzione, alla lavorazione primaria, alla trasformazione, distribuzione e commercializzazione del prodotto) e ha beneficiato di **interscambi tecnici e formativi** con rappresentanti di **Perù, Costa Rica e Panama**, paesi riconosciuti a livello internazionale per la qualità dei loro caffè speciali e per la presenza di sistemi di produzione climaticamente intelligenti ed altamente efficienti.

Chi ne ha beneficiato

489 persone, tra produttori e produttrici, hanno beneficiato delle attività messe in campo nell’ambito del progetto.

Fortissima l’incidenza e la partecipazione di donne e giovani che hanno costituito circa **il 50% del totale dei partecipanti**.

I produttori e le produttrici implicate hanno acquisito conoscenze e pratiche tese a **rafforzare la capacità organizzativa e produttiva degli attori della filiera del caffè cubano**, favorendo la creazione di migliori condizioni di mercato per l’offerta di caffè speciali d’esportazione.



Centro per la Solidarietà
e la Cooperazione tra i Popoli
ONLUS

Sede:

Viale Liegi, 10 - 00198 Roma
Tel. +39 06 8070847
Fax +39 06 8543295
info@terranuova.org
www.terranuova.org
C.F. 80415830589

Uffici Regionali:

Nicaragua
Perù
Mali
Kenya

Nel corso del **2022** Terra Nuova è stata impegnata nella realizzazione di 18 iniziative progettuali. Queste iniziative che ovviamente sono di 'grandezza' economica e tipologia diversa, possiamo suddividerle tra quelle che sono state direttamente gestite da Terra Nuova tra l'estero e l'Italia/Europa (per un totale di 16 progetti) e le altre laddove invece Terra Nuova è stata parte di iniziative consortili in cui ha svolto il ruolo di partner (per un totale di 2 progetti).

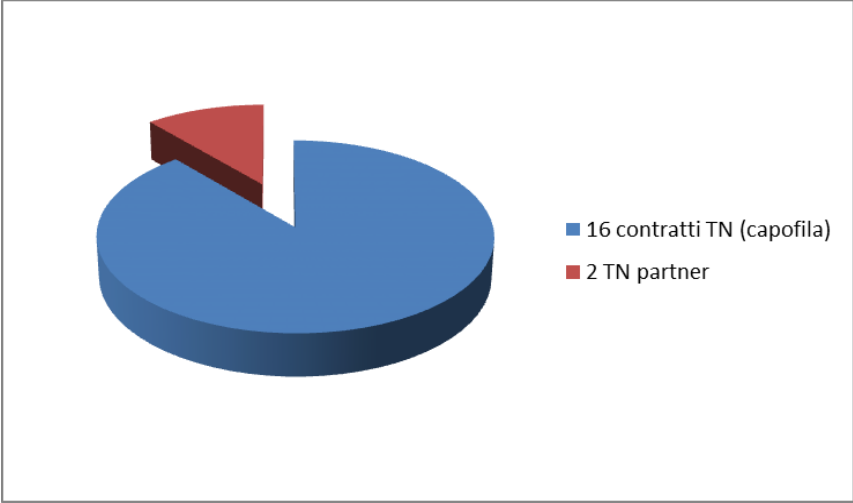

La **tipologia settoriale** delle iniziative progettuali, cioè a quale macro tematica afferiscono, si può riassumere in: **Sovranità alimentare**: 15 iniziative, **Diritti ed identità**: 1 iniziativa, **Economia sociale e solidale**: 2 iniziative

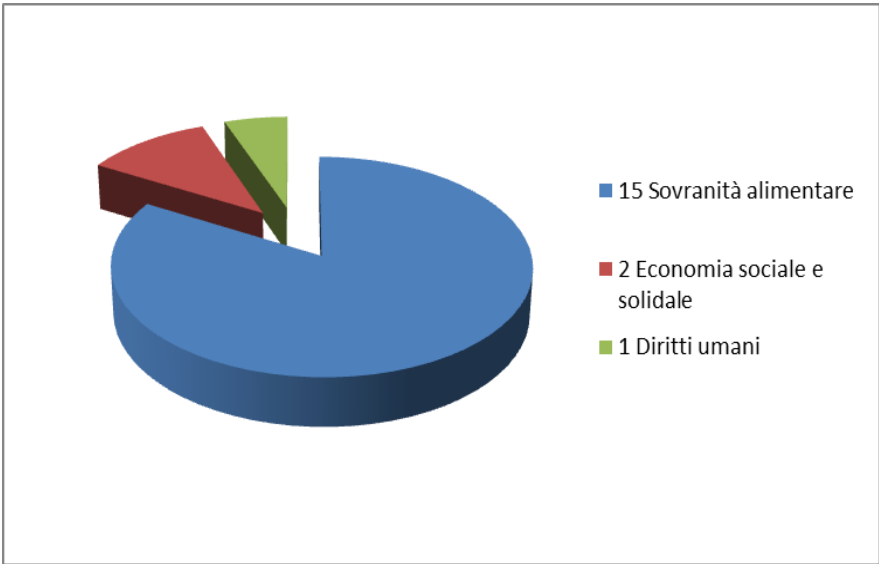

Centro per la Solidarietà
e la Cooperazione tra i Popoli
ONLUS

Sede:
Viale Liegi, 10 - 00198 Roma
Tel. +39 06 8070847
Fax +39 06 8543295
info@terranuova.org
www.terranuova.org
C.F. 80415830589

Uffici Regionali:
Nicaragua
Perù
Mali
Kenya

Diversi **donors** hanno contribuito al volume complessivo di risorse gestite da Terra Nuova, anche se continua ad essere evidente la progressiva flessione di alcune tipologie di donator, come per esempio la cooperazione italiana, alcune organizzazioni estere, la cooperazione decentrata italiana. Nel **2022** la composizione aggregata per tipologia di donator rispetto ai vari contratti di finanziamento, alcuni convergenti su un progetto specifico è la seguente:

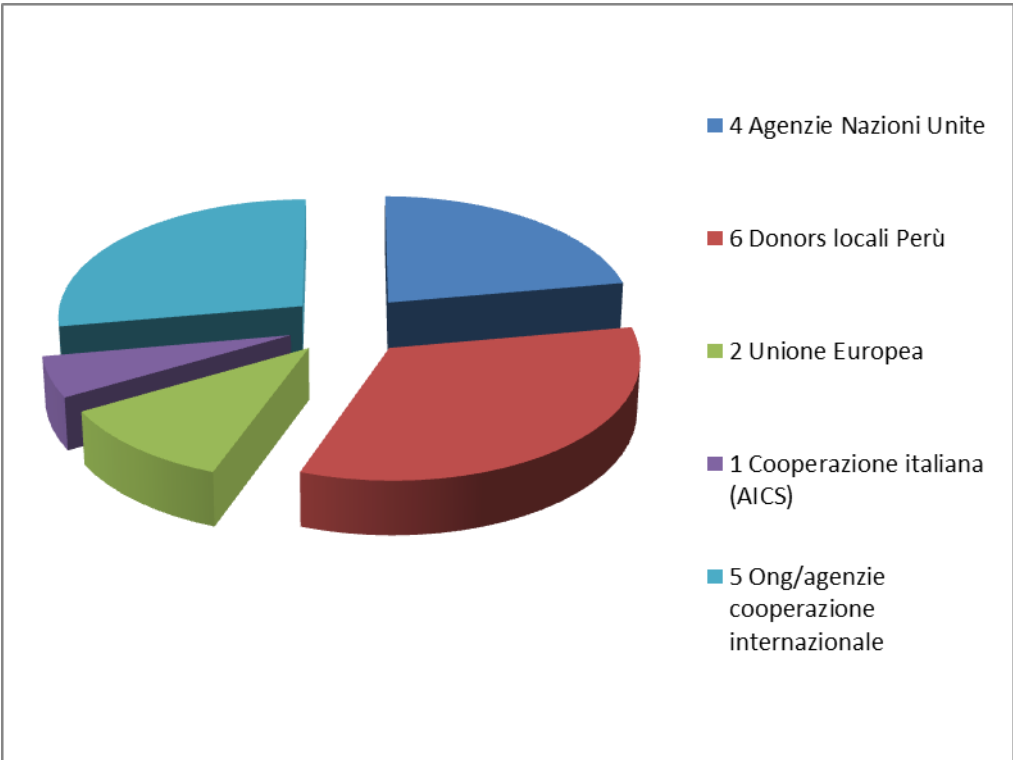

Centro per la Solidarietà
e la Cooperazione tra i Popoli
ONLUS

Sede:
Viale Liegi, 10 - 00198 Roma
Tel. +39 06 8070847
Fax +39 06 8543295
info@terranuova.org
www.terranuova.org
C.F. 80415830589

Uffici Regionali:
Nicaragua
Perù
Mali
Kenya

Ripartizione progettuale per Paese

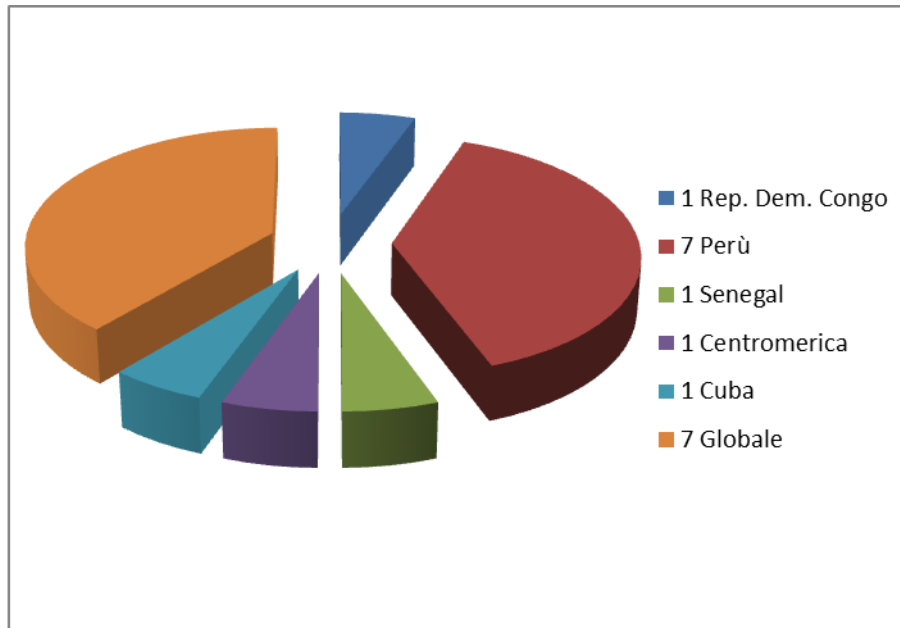

Rimane rilevante l'impegno dei progetti per l'area andina, nello specifico in Perù (il 39% delle attività progettuali). A seguire i 2 progetti multi-country uno in corso in Centro America e l'altro a Cuba (complessivamente il 12% delle attività progettuali) e la gestione di progetti di advocacy a livello globale (il 39%). Nel 2022 resta come fattore negativo la limitata presenza di progetti operativi in Africa (in totale il 12%).

Ripartizione progettuale per tematica e beneficiari coinvolti

Diritti umani	Sovranità alimentare	Economia sociale e solidale
<ul style="list-style-type: none">•beneficiari diretti: 3.502.390•beneficiari indiretti: 4.300.000	<ul style="list-style-type: none">•beneficiari diretti: 6.973•beneficiari indiretti: 2.066.735	<ul style="list-style-type: none">•beneficiari diretti: 2.742•beneficiari indiretti: 1.580.230

Per la descrizione più dettagliata delle attività in corso suddivise e per aree tematiche prioritarie, e dei relativi finanziatori vedasi la tabella posta nell'allegato n. 1.



Centro per la Solidarietà
e la Cooperazione tra i Popoli
ONLUS

Sede:
Viale Liegi, 10 - 00198 Roma
Tel. +39 06 8070847
Fax +39 06 8543295
info@terranuova.org
www.terranuova.org
C.F. 80415830589

Uffici Regionali:
Nicaragua
Perù
Mali
Kenya

Centroamerica – “Diplomado Regional para Profesionales de la Comunicación sobre Derechos Humanos y Diversidad Sexual”



Il 15 novembre 2022 si è avviato il “**Diplomado Regional para Profesionales de la Comunicación sobre Derechos Humanos y Diversidad Sexual**” realizzato dall’Università FLACSO - sede Guatemala - nell’ambito delle attività previste nel progetto “**Applicazione di un Approccio Basato sui Diritti con le organizzazioni LGBTI di cinque paesi dell’America Centrale: Centroamerica Diversa - EIDHR/2019/410-622**” denominato **Centroamerica Diversa** e cofinanziato dalla Commissione Europea. La chiusura del percorso formativo è prevista per il 27 gennaio 2023 con un evento presenziale.

A seguito di selezione al corso hanno partecipato 41 comunicatori/trici della regione centroamericana, con l’obiettivo di produrre i propri articoli giornalistici senza stigmatizzare o rivittimizzare le persone della popolazione LGBTQ+: 16 dal Guatemala, 3 da El Salvador, 7 dall’Honduras, 7 dal Nicaragua, 8 dal Costa Rica. Il Diplomado si struttura in moduli di lezione a distanza di carattere teorico-pratico e supportati da una persona in qualità di tutor didattico. E’ prevista inoltre la produzione di una Guida per la comunicazione inclusiva.

Questa attività rientra pienamente nell’obiettivo del progetto Centroamerica Diversa che è quello di rafforzare, da un lato, la capacità istituzionale di gruppi e organizzazioni a basso reddito del movimento LGBTI e, dall’altro, per migliorare l’efficienza delle istituzioni pubbliche sulle questioni di genere. Il progetto si svolge in Costa Rica, El Salvador, Guatemala, Honduras e Nicaragua e si concluderà il 31 gennaio 2023.



Centro per la Solidarietà
e la Cooperazione tra i Popoli
ONLUS

Sede:

Viale Liegi, 10 - 00198 Roma
Tel. +39 06 8070847
Fax +39 06 8543295
info@terranuova.org
www.terranuova.org
C.F. 80415830589

Uffici Regionali:

Nicaragua
Perù
Mali
Kenya

INIZIATIVE PROGETTUALI APPROVATE ED IN ISTRUTTORIA AL 31 12 2022

A fine 2022 risultano **approvate 10 iniziative progettuali** (6 in qualità di capofila e 4 come partner di consorzio) e **2 iniziative ancora in istruttoria** (1 in qualità di capofila ed 1 come partner):

Paese	Titolo e durata	Donor	Stato iter	ruolo	Costo totale €	Finanziamento approvato €
GLOBALE	PO NR. 61108 - Support to Civil Society and Indigenous Peoples' Mechanism for Relations with the CFS (3 mesi)	FAO	Approvato	Service Provider per conto del CSIPM	€ 20.808	€ 20.808
GLOBALE	PO nr. 355182 – Support to Civil Society and Indigenous Peoples' Mechanism for Relations with the CFS (3 mesi)	FAO	Approvato	Service Provider per conto del CSIPM	€ 57.958	€ 57.958
ITALIA	CHALLENGE CHiamata all'Azione per un cambiamento agroecologico Locale E nazionale promosso da Nuove Generazioni Ecologiste (24 mesi)	AICS - Bando Educazione Cittadinanza Globale 2021	Approvato	Deafal capofila, TN partner	Quota parte gestita da TN € 98.707	Quota parte gestita da TN € 88.837
PERU'	Desarrollo de la cadena de valor del plátano y sus derivados en las comunidades de la cuenca del alto Santiago, Distrito de Rio Santiago,	Fondo Binacional Perú - Ecuador	Approvato	Capofila	€ 250.113	€ 212.113



Centro per la Solidarietà
e la Cooperazione tra i Popoli
ONLUS

Sede:
Viale Liegi, 10 - 00198 Roma
Tel. +39 06 8070847
Fax +39 06 8543295
info@terranuova.org
www.terranuova.org
C.F. 80415830589

Uffici Regionali:
Nicaragua
Perù
Mali
Kenya

	Provincia Condorcanqui, Departamento de Amazonas – Etapa II (24 mesi)					
PERU'	Fortalecimiento de la gobernanza para mejorar la relación y participación actual de los actores clave involucrados en el proyecto PRFNP-PRODUCE- 2021-019 0600C- 2021000019- (durata 20 mesi)	Fundación Packard	Approvato	ANPE Capofila, TN partner	Quota parte gestita da TN € 30.000	Quota parte gestita da TN € 30.000
PERU'	Emprender en la Amazonia: rafforzando l'imprenditorialità delle donne dell'amazonia peruviana nei settori agroalimentare, turismo e artigianato (durata 12 mesi)	Regione Friuli Venezia Giulia	Approvato	Associazione Proiezione Peters capofila, AIAB FVG e TN partners	Quota parte gestita da TN € 22.000	Quota parte gestita da TN € 22.000
PERU'	Emprender en la Amazonia: rafforzando l'imprenditorialità delle donne dell'amazonia peruviana nei settori agroalimentare, turismo e artigianato (durata 12 mesi)	OPM Tavola Valdese	Approvato	Capofila	€ 67.248	€ 24.800
PERU'	Mejoramiento de la infraestructura del laboratorio de	Fondo Binacional Perù-Ecuador	Approvato	Capofila	€ 625.662	€ 575.000



Centro per la Solidarietà
e la Cooperazione tra i Popoli
ONLUS

Sede:

Viale Liegi, 10 - 00198 Roma
Tel. +39 06 8070847
Fax +39 06 8543295
info@terranuova.org
www.terranuova.org
C.F. 80415830589

Uffici Regionali:

Nicaragua
Perù
Mali
Kenya

	reproducción de peces amazónicos en la comunidad de Villa Gonzalo y fortalecimiento de la cadena de valor piscícola en el distrito de Río Santiago, provincia de Condorcanqui, Región Amazonas					
SENEGAL	Gestione Innovativa dell'acqua e Promozione dell'Agricoltura ecologica a Orkadiéré, Senegal (G.I.A.P.A.)	Fondazione Cariplo	Approvato	Capofila Re.Te ONG, partner TN e Green Cross Italia	Quota parte gestita da TN € 5.250	Quota parte gestita da TN € 5.250
REPUBBLICA DEMOCRATICA DEL CONGO	Fortalecer las capacidades en comercialización de las organizaciones campesinas a través del desarrollo de sistemas participativos e inclusivos de análisis de mercados FASE II	Justicia Alimentaria Mundial mediante finanziamento dal Governo di Aragona (Spagna)	Approvato	TN Service Provider per consulenza tecnica	€ 11.000 per consulenza	€ 11.000
PERÙ	Circulando en la Amazonia: desarrollo de biocomercios de pequeños productores y micro-empresarios de la región Ucayali" – Segunda Fase (durata 12 mesi)	Ambasciata della Nuova Zelanda Ambasciata della Nuova Zelanda in Cile	Istruttoria	Capofila	€ 54.064	€ 8.673



Centro per la Solidarietà
e la Cooperazione tra i Popoli
ONLUS

Sede:

Viale Liegi, 10 - 00198 Roma
Tel. +39 06 8070847
Fax +39 06 8543295
info@terranuova.org
www.terranuova.org
C.F. 80415830589

Uffici Regionali:

Nicaragua
Perù
Mali
Kenya

PERU'	"Sostenibilidad del Paisaje Andes-Amazónico en el Corredor Condor-Kutukú de Perú y Ecuador" (durata 7 anni)	Fondo Biodiverse Landscape Fund della cooperazione inglese DEFRA UK	Istruttoria	Practical Action capofila, TN partner assieme a WWF (uffici Perú e Ecuador), NCI (uffici Perú e Ecuador), COSPE (Ecuador) e AIDSESP (Perù).	Quota parte a gestione TN € 3.770.000	Quota parte a gestione TN € 2.400.000
--------------	---	---	-------------	---	---------------------------------------	---------------------------------------

4. COMUNICARE COSA E PER CHI: SENSIBILIZZAZIONE, CAMPAGNE, EDUCAZIONE ALLA MONDIALITÀ

Buona parte delle attività svolte in Italia/Europa mira alla creazione e diffusione di una cultura della solidarietà e della cooperazione internazionale, attraverso l'informazione e la sensibilizzazione sui problemi, squilibri e distorsioni generati dal modello di sviluppo dominante, alla advocacy e al monitoraggio della coerenza delle politiche pubbliche, nei sud come nei nord del mondo: uno sforzo volto a stabilire una comunicazione direttamente collegata tra progetti, alleanze ed esperienze realizzate nel Sud del mondo con esperienze e realtà simmetriche o simili in Italia/Europa e con le istanze di orientamento e decisione in politiche. Le attività di educazione alla "mondialità" non debbono essere unicamente legate ai programmi di Educazione alla Cittadinanza Globale (ECG) a medio e lungo periodo finanziati dal AICS e dalla UE, ma anche nelle varie attività svolte in collaborazione con l'associazionismo italiano, con le amministrazioni impegnate nella cooperazione decentrata, con fondazioni private e con il mondo accademico e della formazione.

Il sito web di Terra Nuova <http://www.terranuova.org>, quello dell'ufficio di coordinamento per la regione andina <https://www.terranuova.org.pe> e la fruizione della nostra pagina su facebook (Pagina Facebook: <https://www.facebook.com/terranuovaong>) hanno consentito di diffondere e promuovere le attività dell'Associazione. Inoltre il sito del progetto Centroamerica Diversa (<https://www.centroamericadiversa.org/>) ha contribuito a diffondere le notizie principali sui diritti delle persone LGBTIQ+ e a diffondere i più importanti materiali prodotti nell'ambito del progetto.

5. ORGANIZZAZIONE E FUNZIONAMENTO DELLA STRUTTURA OPERATIVA



Centro per la Solidarietà
e la Cooperazione tra i Popoli
ONLUS

Sede:

Viale Liegi, 10 - 00198 Roma
Tel. +39 06 8070847
Fax +39 06 8543295
info@terranuova.org
www.terranuova.org
C.F. 80415830589

Uffici Regionali:

Nicaragua
Perù
Mali
Kenya

✓ **Ufficio centrale e sede legale**

Indirizzo: Viale Liegi n. 10 – 00198 Roma

Telefono: +39.06.8070847

e-mail: info@terranuova.org

Web: <http://www.terranuova.org>

Pec: terranuovaonlus@pec.it

Codice fiscale: 80415830589

Registrazione ONLUS: iscrizione del 26 febbraio 2015

Iscrizione elenco OSC/AICS: decreto nr. 2016/337/000276/0 del 4 aprile 2016

Personale di staff - contratti a tempo indeterminato: Antonia Fortunato (responsabile amministrazione centrale), Patrizia Cavallaro (contabilità e servizi), Caterina Imbastari (desk America Latina); contratto cococo: Maria Poggi (Direttore Generale); Valerio Romanazzi (desk Africa occidentale, sovranità alimentare fino a giugno 2022).

Personale progetti (cococo, occasionale, fatturazione): Luca Bianchi, Teresa Maisano e Giulia Simula (Segretariato CSM); Leonardo Maesano (supervisione bilancio consuntivo), Fabiola Podda (consulente progettazione Educazione alla Cittadinanza Globale ed Africa occidentale). Philip Seufert (contratto tempo determinato come collaborazione con Fian Internacional).

Totale personale nella sede centrale: **12 tra operatrici ed operatori**

In base alla normativa vigente in Italia si è mantenuta per i contratti a tempo indeterminato, determinato e cococo la modalità del lavoro agile (Smart working).

Tipologia Contrattuale e composizione del personale in Italia	numero	età media	anzianità media	%
donne con contratto a tempo indeterminato a part time	3	oltre 56		25%
donne con contratto a tempo determinato a part time	1	41-55		8%
uomini con contratto a tempo determinato a part time	1	30-40		8%
donne con contratto cococo	3	41-55		25%
uomini con contratto cococo	2	41-55		17%



Centro per la Solidarietà
e la Cooperazione tra i Popoli
ONLUS

Sede:

Viale Liegi, 10 - 00198 Roma

Tel. +39 06 8070847

Fax +39 06 8543295

info@terranuova.org

www.terranuova.org

C.F. 80415830589

Uffici Regionali:

Nicaragua

Perù

Mali

Kenya

donne con contratto autonomo (occasionale)/partiva	1	oltre 56	8%
uomini con contratto autonomo (occasionale)	1	41-55	8%

Retribuzione annua	RAL minimo €	RAL massimo €	RAL del CCNL di riferimento o accordo collettivo co.co.co
donne con contratto a tempo indeterminato part time	17.300,00	18.800,00	CCNL terziario
donne con contratto a tempo determinato part time	10.000,00	10.000,00	CCNL terziario
uomini con contratto a tempo determinato part time	5.350,00	5.350,00	CCNL terziario
donne con contratto cococo	4.850,00	26.600,00	Contratto Collettivo 1/4/2018- prorogato al 31/03/2023
uomini con contratto cococo	6.700,00	26.600,00	Contratto Collettivo 1/4/2018- prorogato al 31/03/2023
donne con contratto autonomo (occasionale)/partita Iva	4.400,00	4.400,00	Normativa vigente
uomini con contratto autonomo (occasionale)	5.000,00	5.000,00	Normativa vigente



Centro per la Solidarietà
e la Cooperazione tra i Popoli
ONLUS

Sede:

Viale Liegi, 10 - 00198 Roma
Tel. +39 06 8070847
Fax +39 06 8543295
info@terranuova.org
www.terranuova.org
C.F. 80415830589

Uffici Regionali:

Nicaragua
Perù
Mali
Kenya

Nel corso del 2022 sono state effettuate in centroamerica due missioni di monitoraggio (tecnico ed amministrativo) ed una missione di valutazione legate al progetto EIDHR/2019/410-622 “Aplicación del Enfoque Basado en Derechos con las organizaciones LGBTIQ+ de cinco países de Centroamérica”.

Nel corso dell’anno abbiamo continuato ad avvalerci di alcuni servizi esterni irrinunciabili per la nostra Associazione: la NexumStp S.p.A., Società tra Professionisti (<https://nexumstp.it/> certificazione rendiconti progetti, certificazione bilancio consuntivo, elaborazione buste paga, legislazione fiscale e del lavoro) a cui è stato abbinato anche l’incarico di Organo di Controllo; la NPW System (<https://www.npwsystem.it/Index.htm>) da cui abbiamo acquisito il sistema Gestionale Completo e Contabile per l’amministrazione generale e per la contabilità progetti.

✓ **Sede decentrata in Italia: Modena**

Indirizzo: via Emilia Ovest, 260, 41124 Modena

Telefono: +39 059822779

E-mail: info@terranuova.org , coordinamento@coopoltremare.it

Web: <http://www.terranuova.org>

Referente: Alessia Bartolomei

Nel corso del 2017 si è concretizzata e formalizzata l’apertura di una sede decentrata sul territorio della regione Emilia-Romagna e concretamente a Modena. Siamo quindi registrati nell’elenco delle onlus di solidarietà/cooperazione presso la regione Emilia Romagna e nel registro delle associazioni del territorio comunale presso il municipio di Modena. Questo è stato possibile anche grazie ad un accordo di collaborazione con la Cooperativa Oltremare. Il CdA di TN nel 2017 ha incaricato Alessia Bartolomei a svolgere l’incarico di referente per quel territorio per la nostra associazione.

✓ **Uffici decentrati all’estero:**

Africa Orientale

Indirizzo: 43 Prof. Saitoti Road, Nairobi c/o Mazingira Institute

Telefono: +020 0722545491

E-mail: tn.nairobi@tnea.org.ke, esther.gaceni@tnea.or.ke

Web: www.terranuova.org



Centro per la Solidarietà
e la Cooperazione tra i Popoli
ONLUS

Sede:

Viale Liegi, 10 - 00198 Roma

Tel. +39 06 8070847

Fax +39 06 8543295

info@terranuova.org

www.terranuova.org

C.F. 80415830589

Uffici Regionali:

Nicaragua

Perù

Mali

Kenya

Coordinatore e rappresentante in loco: Esther Gaceni

Staff: Esther Gaceni (contabilità e logistica)

Riconoscimento in loco: OP 218/051/97376/287 del 17.12.1993

tipologia contrattuale e composizione del personale in italia	numero	età media	anzianità media	%
donne con contratto di consulenza a termine locale	1	40-50	oltre 10	100%

retribuzione annua	compenso minimo €	compenso massimo €	RAL del CCNL di riferimento o accordo collettivo co.co.co
donne con contratto consulenza a tempo determinato (locale)	2.734,00	2.734,00	

Africa occidentale:

Indirizzo: Quartier ACI 2000, Immeuble Dabo, Bamako, Mali c/o OBES

E-mail: terranuova.mali@gmail.com; info@terranuova.org

Web: <http://www.terranuova.org>

Coordinatore e rappresentante in loco: Stefano Capotorti (incarico svolto come lavoro benevolo a favore dell'associazione) in collaborazione con Abdoulaye Diarra sempre a titolo volontario

Staff: 0

Personale tecnico nei progetti: 0

Riconoscimento in loco: nr. 802/089 del 22/08/2008

America del Sud:

Indirizzo: Calle Federico Gerdes 193 - Surco - Lima 33 - Perù



Centro per la Solidarietà
e la Cooperazione tra i Popoli
ONLUS

Sede:

Viale Liegi, 10 - 00198 Roma
Tel. +39 06 8070847
Fax +39 06 8543295
info@terranuova.org
www.terranuova.org
C.F. 80415830589

Uffici Regionali:

Nicaragua
Perù
Mali
Kenya

Telefono: 0051/1/4440548

E-mail: terranuovaperu@terranuova.org.pe

Web: <http://www.terranuova.org.pe/>

Coordinatore e rappresentante in loco: Carlo Prodezza

Staff: Elsa McEvoy Roditi (amministratrice), Lili Avensur Felix (gestione e formulazione progetti), Jose Leodan Morales Renteria (ragioniere/commercialista) Carlo Prodezza (coordinatore in loco). La tipologia dei contratti è basata sulla prestazione di servizio su progetti e sono stipulati in base alla legislazione del lavoro vigente in Perù; i compensi mensili rientrano nei parametri retributivi vigenti nel mercato, in base all'impegno lavorativo assunto e all'esperienza professionale maturata.

Personale tecnico nei progetti: 2 coordinatori/trici generali sub progetti; 1 esperto in organizzazione e commercializzazione; 1 esperto ecoturismo; 1 esperto processi agroindustriali; 6 responsabili progetto; 3 logisti; 11 tecnici di campo. La tipologia dei contratti è a tempo determinato e sono stipulati secondo le rispettive legislazioni sul lavoro vigenti nei vari paesi; i compensi mensili rientrano nei parametri retributivi locali per le rispettive qualifiche ed esperienze professionali.

Totale personale: **29** tra operatrici ed operatori

Riconoscimento in loco: R.D. No 413-2017/APCI/DOC presso la Agencia Peruana de Cooperación Internacional (APCI)

Tipologia contrattuale e composizione del personale nella Regione andina	Numero	Età media	Anzianità media	%
donne con contratto di consulenza a termine locale	8	30-40	oltre 10 anni	28%
uomini con contratto di consulenza a termine locale	18	30-40	oltre 5 anni	62%
donne con contratto a tempo determinato (locale)	2	20-30	2 anni	7%
uomini con contratto a tempo determinato (locale)	1	oltre 56	oltre 5 anni	3%



Centro per la Solidarietà
e la Cooperazione tra i Popoli
ONLUS

Sede:

Viale Liegi, 10 - 00198 Roma
Tel. +39 06 8070847
Fax +39 06 8543295
info@terranuova.org
www.terranuova.org
C.F. 80415830589

Uffici Regionali:

Nicaragua
Perù
Mali
Kenya

Retribuzione annua	Compenso minimo €	Compenso massimo €	RAL del CCNL di riferimento o accordo collettivo co.co.co
donne con contratto consulenza a tempo determinato (locale)	21.654,00	24.630,00	0
uomini con contratto consulenza a tempo determinato (locale)	13.816,00	29.100,00	0
donne con contratto a tempo determinato (locale)	5.559,00	14.406,00	0
uomini con contratto a tempo determinato (locale)	4.174,00	5.008,00	0

America Centrale:

Indirizzo: Calle San Antonio Abad, Colonia Buenos Aires, Pasaje Italia Condominio No.17 – San Salvador

Telefono: 503-72093571

E-mail: centroamerica@terranuova.org

Web: <http://www.terranuova.org>

Coordinatore e rappresentante in loco: Vittorio Chimienti

Staff: Antonia Fortunato (responsabile amministrativa sede centrale TN che per quota parte del tempo ha assunto la responsabilità e supervisione del progetto in El Salvador), Xiomara Elfidia Rodriguez (gestione e formulazione progetti), Roberto Pecci sostituito a fine servizio da Vittorio Chimienti (coordinatore italiano in loco e capo progetto). La tipologia dei contratti varia da



Centro per la Solidarietà
e la Cooperazione tra i Popoli
ONLUS

Sede:

Viale Liegi, 10 - 00198 Roma
Tel. +39 06 8070847
Fax +39 06 8543295
info@terranuova.org
www.terranuova.org
C.F. 80415830589

Uffici Regionali:

Nicaragua
Perù
Mali
Kenya

contratti locali a prestazione di servizio, a contratti a progetto/cococo e sono stipulati secondo le rispettive legislazioni sul lavoro; i compensi mensili rientrano nei parametri retributivi vigenti nel mercato ed in base all'esperienza professionale maturata.

Personale tecnico nei progetti: 5 coordinatori locali (un personale per ciascun paese coinvolto nel progetto Centroamerica Diversa); 6 promotor*, 5 consulenti legali (un* per paese), 5 tecnic* di monitoraggio (un* per paese), 5 contabili (un* per paese). La tipologia dei contratti sono a tempo determinato e stipulati secondo le rispettive legislazioni sul lavoro vigenti nei vari paesi; i compensi mensili rientrano nei parametri retributivi locali vigenti per ciascun paese per le rispettive qualifiche ed esperienze professionali.

Riconoscimento in loco: Registro de Asociaciones y Fundaciones Sin Fines de Lucro Nr. 018 del 26/10/2021.

In Nicaragua come si temeva e prevedeva il Governo nicaraguense senza ragioni valide il 10 giugno del 2022 ha cancellato il riconoscimento ad operare in loco anche a Terra Nuova. Sono quindi migliaia le organizzazioni della società civile ed accademica nicaraguensi a cui è stata unilateralmente revocata la personalità giuridica - varie di queste nostri antecedenti ed importanti partner – e molte le ONG internazionali a cui è stato revocato il riconoscimento in loco. Questa politica repressiva messa in atto dal 2018 ha chiuso le ONG che operano nel campo dell'ambiente, dell'istruzione, dell'infanzia, delle donne, degli adolescenti, dei diritti indigeni, della cultura, dell'imprenditoria e della salute, indipendentemente dall'impatto che ciò ha avuto anche sui rispettivi beneficiari e provocando un evidente impatto sociale oltre che di lampante diminuzione degli spazi democratici.

Tipologia contrattuale e composizione del personale in Centro America	Numero	Età media	Anzianità media	%
donne con contratto di consulenza a termine locale	10	30-40	2 anni	38%
uomini con contratto di consulenza a termine locale	14	20-30	2 anni	54%
uomini con contratto cococo	1	20-30	oltre 5 anni	4%
uomini con contratto occasionale	1	oltre 56	oltre 5 anni	4%



Centro per la Solidarietà
e la Cooperazione tra i Popoli
ONLUS

Sede:

Viale Liegi, 10 - 00198 Roma
Tel. +39 06 8070847
Fax +39 06 8543295
info@terranuova.org
www.terranuova.org
C.F. 80415830589

Uffici Regionali:

Nicaragua
Perù
Mali
Kenya

Retribuzione annua	Compenso minimo €	Compenso massimo €	RAL del CCNL di riferimento o accordo collettivo co.co.co
donne con contratto consulenza a tempo determinato (locale)	9.518,00	15.916,00	0
uomini con contratto consulenza a tempo determinato (locale)	7.523,78	13.469,78	0
uomini con contratto cococo	35.409,00	35.409,00	Contratto Collettivo 1/4/2018- prorogato al 30/09/2022
uomini con contratto occasionale	2.604,00	2.604,00	Normativa vigente

A livello complessivo, rispetto alla proporzionalità della retribuzione, l'indicazione dell'art. 16 del D.Lgs. n. 117/2017 e s.m.i. ci aiuta ad evitare "l'abuso nella retribuzione delle posizioni più elevate" rispetto a quelle più operative, inquadrando il/la lavoratore/trice all'interno di un CCNL (Contratto Collettivo Nazionale del Lavoro sottoscritto dai rappresentanti dei settori lavorativi interessati/sindacati e dal datore di lavoro). Secondo questa norma, che TN rispetta e applica, la differenza salariale tra i lavoratori non può superare il rapporto di uno a otto (1/8) calcolato sulla base della retribuzione annua lorda. Per questo la retribuzione annua lorda del/della dirigente, sia nella sede centrale che all'estero, non può superare 8 volte la retribuzione annua lorda del livello tecnico operativo. Nel caso di TN, e per dare una tabella indicativa, siamo all'interno di questo range di parametri minimi e massimi:

Funzione	Retribuzione lorda annua minima €	Retribuzione lorda annua massima €
Direttivo sede centrale	26000	35000



Centro per la Solidarietà
e la Cooperazione tra i Popoli
ONLUS

Sede:
Viale Liegi, 10 - 00198 Roma
Tel. +39 06 8070847
Fax +39 06 8543295
info@terranuova.org
www.terranuova.org
C.F. 80415830589

Uffici Regionali:
Nicaragua
Perù
Mali
Kenya

Personale tecnico-operativo sede centrale	15000	25000
Direttivo espatriato	30000	40000
Direttivo locale	20000	30000
Personale tecnico-operativo locale	8000	25000

A livello complessivo il personale locale, in particolare quello che si trova ad operare in condizioni di criticità e rischio (aree conflittuali o contesti ambientali oggettivamente rischiosi), viene tutelato da assicurazioni infortunistiche attivate attraverso compagnie locali o in Italia dalla sede centrale attraverso il patronato SISCOS (Servizi per la Cooperazione Internazionale) con le Assicurazioni Generali o con EuropeAssistance.

Si ringraziano le/i soci e il personale che, nei vari uffici di coordinamento all'estero, si sono ancora di più impegnati per assicurare l'operatività di Terra Nuova ed il mantenimento delle relazioni con i partner e le comunità locali.

Direzione e coordinamento operativo

Dal 23 gennaio 2021 le funzioni di direzione generale della struttura (in senso complessivo: ufficio centrale, sede decentrata di Modena e uffici esteri) sono state affidate a Maria Poggi su incarico del CdA. La direzione ha periodicamente coinvolto oltre che le figure di riferimento gestionale della sede centrale, le figure di coordinazione e rappresentanza degli uffici decentrati in modo da coordinare le attività.

Le funzioni legate a contatti e relazioni inter-istituzionali sono svolte in tandem tra la Presidenza, Vice Presidenza ed i membri del Consiglio di Amministrazione in carica. Per alcune tipologie di partecipazione il compito di rappresentare Terra Nuova è stato assunto anche da operatrici/tori dell'associazione con esperienza sui temi trattati. Relativamente all'estero la rappresentanza è demandata su delega alle/ai coordinatori o, per atti specifici e ove non sia presente un/una coordinatore/trice, dai capi progetto o socie/i presenti in loco. Dal 10 ottobre 2021 il ruolo di Presidente e quello di Direzione è stato accorpato nella persona di Maria Poggi.



Centro per la Solidarietà
e la Cooperazione tra i Popoli
ONLUS

Sede:
Viale Liegi, 10 - 00198 Roma
Tel. +39 06 8070847
Fax +39 06 8543295
info@terranuova.org
www.terranuova.org
C.F. 80415830589

Uffici Regionali:
Nicaragua
Perù
Mali
Kenya

Direzione strategica

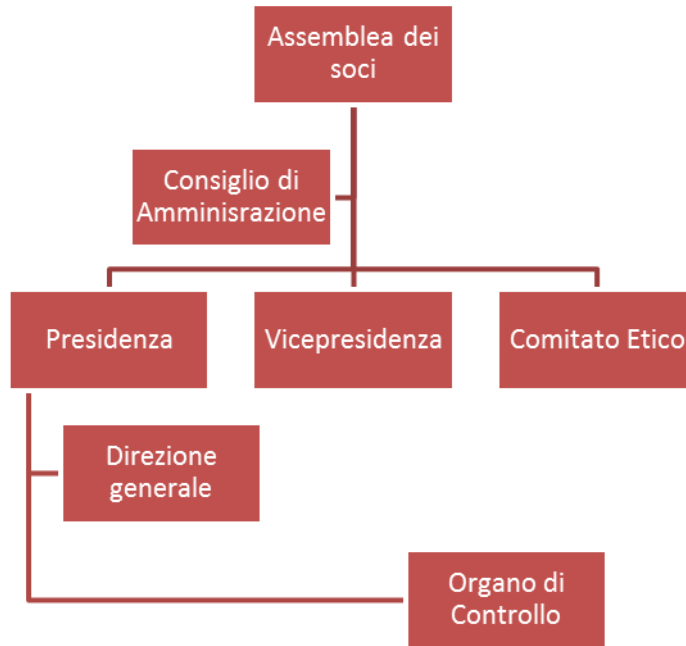

Struttura operativa

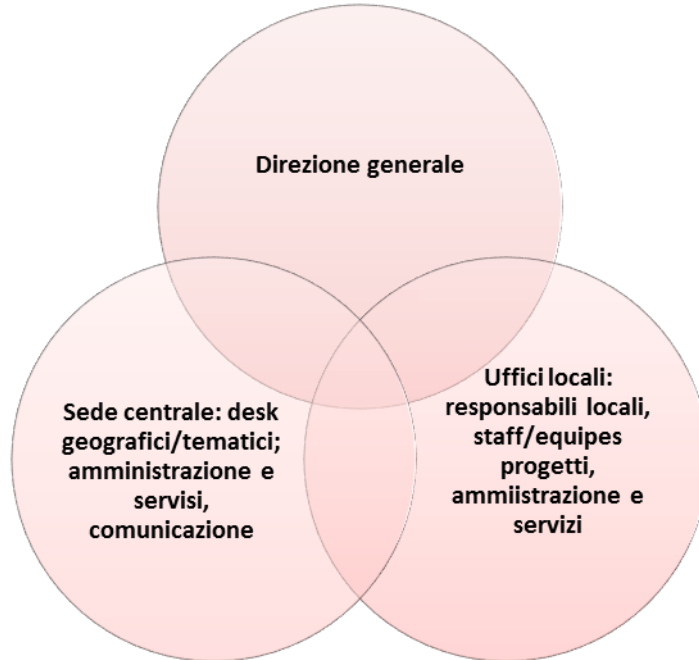

Centro per la Solidarietà
e la Cooperazione tra i Popoli
ONLUS

Sede:
Viale Liegi, 10 - 00198 Roma
Tel. +39 06 8070847
Fax +39 06 8543295
info@terranuova.org
www.terranuova.org
C.F. 80415830589

Uffici Regionali:
Nicaragua
Perù
Mali
Kenya

6. SITUAZIONE ECONOMICO FINANZIARIA - 2022

Il volume delle risorse attivate e gestite da Terra Nuova, singolarmente o come capofila o partecipante a consorzi, nel corso del 2022 relativamente ad iniziative progettuali i cui finanziamenti sono stati erogati sui conti bancari in Italia (n. 11 progetti attivi in bilancio), o locali (n. 7 progetti attivi in bilancio), si può evincere dal quadro sottostante:

Tabella n. 4 - Volume delle risorse mobilitate e gestite nel 2022 per paese o area geografica

Volume risorse attivate per Paese - 2022		
Perù	€	1.179.251,54
Cuba	€	213.246,66
Italia/Europa	€	483.514,88
RD Congo	€	836,00
Centroamerica	€	889.137,46
TOTALE	€	2.765.986,54

I suddetti valori includono gli apporti di Terra Nuova, di eventuali altri partner italiani, europei o locali, di eventuali altri co-finanziatori.

Se spostiamo invece l'attenzione ai macro settori di attività - comprensivi anche delle iniziative di formazione e rivolte all'educazione alla mondialità sul territorio italiano ed europeo - il consuntivo 2022 si evince dal quadro sottostante.

Tabella n. 5 - Volume delle risorse mobilitate e gestite nel 2022 per area tematica

Volume risorse attivate per settore attività - 2022		
Sovranità alimentare	€	1.481.760,70
Diritti ed identità	€	889.137,46
Economia sociale e solidale	€	395.088,38
TOTALE	€	2.765.986,54



Centro per la Solidarietà
e la Cooperazione tra i Popoli
ONLUS

Sede:
Viale Liegi, 10 - 00198 Roma
Tel. +39 06 8070847
Fax +39 06 8543295
info@terranuova.org
www.terranuova.org
C.F. 80415830589

Uffici Regionali:
Nicaragua
Perù
Mali
Kenya

Nel 2022 si registra un decremento (- € 363.422,43 € rispetto al 2021) delle entrate monetarie su c/c italiani dell'associazione; il dato è anzitutto ascrivibile al fatto che - a differenza del 2021 - nell'esercizio 2022 non si è stata incassata la tranche del prog. AID 10715 / AID 11395 - Cuba, che verrà erogata nel 2023; inoltre si segnalano minori entrate (- € 193.780,54) sui progetti gestiti dall'Associazione in Italia ed Europa, in particolare sui progetti del WFP che, avviandosi a conclusione, ha ricevuto - come da contratto - un'erogazione nel 2022 di €40.000 contro i 165.000 dell'esercizio 2021 (- € 125.000); discorso analogo per il progetto SDC che ha ricevuto € 50.000 contro i 150.000 € del 2021 (- € 100.000).

Per quanto riguarda la distribuzione delle entrate per finanziatore si registrano nel 2022 entrate complessive dall'Unione Europea per **€ 879.015,07** (75,53% sul totale annuo) con un incremento di € 84.029,11 sul 2021; non avendo invece ricevuto entrate dall'AICS (- € 254.000 sul 2021), Il totale delle entrate da **Contributori Pubblici Istituzionali si attesta pertanto al suddetto 75,53% del totale annuo (+ 6,84% sul 2021).**

Le entrate 2022 da **Altri Contributori pubblici (€ 180.303,91)** calano sensibilmente rispetto all'esercizio precedente, sia in termini assoluti (-€ 206.197,17) che in termini % sul totale delle entrate (-9,81%), attestandosi al 15,49%. Le ragioni sono riconducibili principalmente ai 2 programmi in conclusione (WFP e SDC) di cui si è già detto nel dettaglio poco sopra.

In ultimo troviamo le entrate dai **Privati (ONG, singoli donatori, altri)** che hanno supportato le attività di Terra Nuova nel 2022 (**€ 102.656,29**) all'8,82%, dunque in ulteriore crescita sul 2021, sia in valore assoluto (+ € 12.978,25) e sia in % sul totale delle entrate rispetto al 5,87% che si era registrato nell'anno precedente (+2,95%).

Un'altra fonte di finanziamento per l'Associazione seppur di esigue dimensioni è rappresentata dalle quote soci che debbono essere iscritte nel bilancio a Patrimonio Netto, come Fondo di dotazione. Il che significa che le quote non pagate vengono inserite come un credito che l'Associazione vanta nei confronti della/del socia/o. A partire dal 2010, l'amministrazione centrale di Terra Nuova, su indicazione del Consiglio di Amministrazione, ha provveduto a stornare progressivamente le quote pregresse non pagate dai soci dimissionari o decaduti a seguito di delibera del CdA. Anche nel 2022 vi è stata una rettifica pari ad € 625,00, purtroppo a seguito del decesso di una socia.

Un' ulteriore entrata è rappresentata dal 5 per mille delle imposte a favore delle Onlus. Terra Nuova mantiene l'iscrizione presso la Direzione Regionale delle Entrate rientrando nell'elenco degli enti di volontariato ammessi al beneficio anche se ancora non ha avviato l'iscrizione al Registro Unico Terzo Settore-RUNTS.



Centro per la Solidarietà
e la Cooperazione tra i Popoli
ONLUS

Sede:

Viale Liegi, 10 - 00198 Roma
Tel. +39 06 8070847
Fax +39 06 8543295
info@terranuova.org
www.terranuova.org
C.F. 80415830589

Uffici Regionali:

Nicaragua
Perù
Mali
Kenya

Relativamente all'anno fiscale 2021, nel 2022 il Ministero del Lavoro, della Salute e delle Politiche Sociali attraverso la Banca d'Italia ha effettuato il bonifico di € 1.841,93 fondo prodotto dalle 50 firme globali espresse dai contribuenti a favore di Terra Nuova per l'anno fiscale di riferimento. Tali fondi sono stati nuovamente destinati a supportare la comunicazione e diffusione in Italia del progetto "Centroamerica Diversa: Aplicación del Enfoque Basado en Derechos con las organizaciones LGBTIQ+ de cinco países de Centroamérica" avviato nel 2020. Una sintetica ma esaustiva presentazione sull'impiego dei fondi derivanti dal 5xmille viene aggiornata ed è reperibile sul sito di Terra Nuova nella sezione dedicata al progetto. Come richiesto dalla normativa vigente per il 5 per mille, sarà redatto nel relativo rendiconto finanziario e di attività che verrà correttamente archiviato nella contabilità istituzionale di Terra Nuova. Purtroppo continua ad essere evidente il fenomeno della progressiva concentrazione delle segnalazioni a favore delle organizzazioni della società civile più grandi e più conosciute.

Il quadro sottostante illustra l'andamento negli anni delle erogazioni relative al 5 per mille dalla sua istituzione (2006) all'ultima erogazione effettuata nel 2022.

Anno fiscale di riferimento	Anno di erogazione	Data accredito	Scelte espresse	Importo erogato
2006	2008	16/09/2008	178	€ 5.852,01
2007	2009	18/12/2009	265	€ 8.680,06
2008	2010	21/12/2010	337	€ 11.052,88
2009	2011	27/09/2011	302	€ 10.883,42
2010	2012	23/11/2012	309	€ 8.927,73
2011	2013	20/08/2013	301	€ 8.394,94
2012	2014	20/10/2014	296	€ 7.711,30
2013	2015	05/11/2015	234	€ 6.091,21
2014	2016	05/11/2016	120	€ 4.096,44
2015	2017	11/08/2017	67	€ 2.407,55
2016	2018	16/08/2018	57	€ 2.076,59
2017	2019	07/08/2019	55	€ 1.999,13
2018	2020	30/07/2020	69	€ 2.361,66
2019	2020	06.10.2020	93	€ 2.836,05
2020	2021	29.10.2021	64	€ 2.074,54
2021	2022	16/12/2022	50	€ 1.841,93
totale				€ 87.287,44



Centro per la Solidarietà
e la Cooperazione tra i Popoli
ONLUS

Sede:

Viale Liegi, 10 - 00198 Roma
Tel. +39 06 8070847
Fax +39 06 8543295
info@terranuova.org
www.terranuova.org
C.F. 80415830589

Uffici Regionali:

Nicaragua
Perù
Mali
Kenya

Alla chiusura dell'esercizio al 31/12/2022 si evidenzia un disavanzo di gestione dell'importo di € - 6.327,80 (frutto della somma algebrica da Consolidamento del risultato economico della Sede TN Italia e della Sede TN Perù).

Il Fondo di dotazione, nel corso del 2022 ha subito le seguenti movimentazioni: diminuzione per copertura della perdita dell'esercizio 2021 (- € 2.746,50); aumento per assorbimento avanzo utili gestioni precedenti (+ € 1.015,88); incremento per rilevazione delle quote sociali di competenza 2022 (+ € 750); infine riduzione per effetto degli storni relativi a quote sociali degli esercizi precedenti divenute inesigibili (- € 625). Al 31/12/2022 il **Fondo di Dotazione** risultava pertanto pari ad **€ 31.483,24**.

L'effetto combinato delle suddette variazioni intervenute nell'esercizio, ha determinato un nuovo valore del **Patrimonio Netto al 31/12/2022 pari ad € 25.155,44**, con un decremento di € 6.202,80 rispetto al 2021.

7. IMPATTO SOCIALE DELL'AGIRE ISTITUZIONALE

Tendenze della cooperazione allo sviluppo

Secondo i dati diffusi da OPENPOLIS, nel 2022 le risorse che i paesi Ocse Dac hanno dedicato all'aiuto pubblico allo sviluppo sono aumentate rispetto al 2021. È quanto emerge dai dati preliminari rilasciati nel mese di aprile dall'Ocse. Il rapporto tra aiuto pubblico allo sviluppo (Aps) e reddito nazionale lordo (Rnl) ha raggiunto lo 0,36%. Una cifra in aumento che tuttavia è ancora molto lontana dall'obiettivo internazionale, che prevede da più di 50 anni l'impegno di dedicare all'Aps una quota del Rnl pari allo 0,70%. L'incremento va inoltre ridimensionato alla luce del fatto che **ad aumentare è stata soprattutto la componente gonfiata dell'aiuto**, in particolare quella relativa **alle spese per i rifugiati nel paese donatore**. Tale voce nel 2022 ha superato, nei paesi Ocse Dac, i 29 miliardi di dollari (la cifra più alta mai registrata), per il **14,4% del totale** di tutto l'Aps. A questo si sono aggiunte una serie di voci di spesa, in particolare l'assistenza alla popolazione ucraina e le risorse per contrastare la pandemia da Covid-19 che, pur essendo fondamentali, rappresentano delle forme di aiuto episodico e non replicabile. Ovvero aiuto che, una volta che queste crisi saranno risolte (sempre considerando la possibilità di una crisi protratta derivante dalla guerra in Ucraina), rischierà di venire meno. Tenendo conto di queste componenti, si può affermare che l'aumento dell'Aps nel 2022 è stato soltanto apparente.

L'Italia si posiziona all'interno di questo scenario: in termini assoluti, infatti, il totale di Aiuto Pubblico allo Sviluppo erogato è aumentato del 15,8%, raggiungendo lo 0,32% del rapporto con il PIL. Tuttavia, se si escludono le spese di accoglienza dal computo (che ammontano a quasi il 23% del totale) gli aiuti erogati appaiono addirittura in diminuzione rispetto all'anno



Centro per la Solidarietà
e la Cooperazione tra i Popoli
ONLUS

Sede:
Viale Liegi, 10 - 00198 Roma
Tel. +39 06 8070847
Fax +39 06 8543295
info@terranuova.org
www.terranuova.org
C.F. 80415830589

Uffici Regionali:
Nicaragua
Perù
Mali
Kenya

precedente. Nel 2022 poi un'altra drammatica vicenda ha catalizzato l'attenzione e le risorse della cooperazione: si tratta della crisi Ucraina a cui l'Italia ha destinato nel corso dell'anno oltre 390 milioni di dollari tra aiuti umanitari (26,5 milioni) e altre forme di aiuto allo sviluppo.

A livello complessivo continuiamo a constatare che sul piano attuativo permangono segnali preoccupanti, perché sempre più si sta generando una doppia manovra: da un lato una nuova riduzione degli impegni di spesa per l'APS, in particolare quello rivolto alle Organizzazioni della Società Civile, a fronte di un progressivo 'orientamento' dei finanziamenti a favore delle operazioni di respingimento o di esternalizzazione delle frontiere europee. Il multilateralismo, il sistema delle Nazioni Unite, la stessa capacità di azione dell'Unione Europea a livello di politiche internazionali appaiono sempre più in difficoltà e delegittimati. Appare come una vera crisi di sistema a livello globale con evidente impatto sugli ecosistemi, sulle relazioni internazionali, sui meccanismi di rappresentanza e sulla qualità di vita e di accesso ai diritti da parte delle persone e delle comunità maggiormente "vulnerate" dal trend di liberismo globale e dalla finanziarizzazione della vita.

A livello nazionale questi elementi continuano ad imprimere alla cooperazione allo sviluppo italiana una torsione verso gli interventi di emergenza, verso la condizionalità dei progetti alle indicazioni dei governi, verso approcci securitari e di freno alle migrazioni a scapito anche della necessaria possibilità di programmazione pluriennale per fare fronte alle tante emergenze endogene ed esogene che si continuano ad evidenziare nel mondo, a partire da quella del cambiamento climatico e gestione speculativa delle risorse naturali. Tutte tendenze che sono molto distanti dal nostro modo di intendere e realizzare la cooperazione e che di fatto diventano un ostacolo per l'accesso a fondi da parte della nostra Associazione.

Valutare quindi l'operato dell'associazione implica tener conto in primis di questo contesto. In secondo luogo, richiede circoscrivere chiaramente che qui si analizzerà l'utilità, l'efficacia, l'efficienza, l'impatto e la "capacità di patrimonializzazione" dell'agire di Terra Nuova e non di un suo singolo progetto e neppure della sommatoria dei progetti realizzati.

Valutazione di efficacia rispetto alla finalità associativa

Intenderemo qui con efficacia, la misura in cui l'operato dell'associazione, complessivamente e nello specifico dell'anno 2022, ha raggiunto o ha teso a raggiungere la finalità istituzionale.

Malgrado le difficoltà che si sono accentuate dal 2020 e che permangono nel 2022 siamo convinti di poter onestamente affermare che a livello complessivo, nel corso dei suoi 52 anni di vita, Terra Nuova ha mantenuto coerente e vigente l'impegno dettato dalla sua finalità:

"Partecipare alla costruzione di politiche e di pratiche che si oppongono all'esclusione sociale ed economica di ancor vasti settori della popolazione mondiale, promuovendo



Centro per la Solidarietà
e la Cooperazione tra i Popoli
ONLUS

Sede:

Viale Liegi, 10 - 00198 Roma
Tel. +39 06 8070847
Fax +39 06 8543295
info@terranuova.org
www.terranuova.org
C.F. 80415830589

Uffici Regionali:

Nicaragua
Perù
Mali
Kenya

parallelamente processi atti a garantire l'esercizio dei diritti civili, economici, sociali e politici e la salvaguardia della diversità biologica e culturale".

E ha mobilitato tutte le risorse disponibili per un'associazione medio-piccola di un Paese europeo da tempo immerso in una crisi economica, valoriale, ambientale, sociale e politica profonda per perseguire le finalità civiche, solidaristiche e di utilità sociale che, come indicato dal nostro Statuto, debbono essere finalizzate a:

- a. sradicare la povertà e ridurre le disuguaglianze, migliorare le condizioni di vita delle popolazioni e promuovere uno sviluppo sostenibile;
- b. tutelare e affermare i diritti umani, la dignità di ogni individuo, l'uguaglianza di genere, le pari opportunità e i principi di democrazia e dello Stato di Diritto;
- c. prevenire i conflitti di ogni genere, sostenere i processi di pacificazione, di riconciliazione, di stabilizzazione post conflitto, di consolidamento e rafforzamento delle istituzioni democratiche.

La tipologia delle iniziative progettuali individuate nei vari ambiti geografici e settoriali, ma soprattutto le relazioni di partenariato instaurate spesse volte con durate decennali, con organizzazioni sociali ma anche con comunità locali rispondono positivamente al nostro interesse di fare parte della rete di attori impegnati a trasformare le nostre società in maniera più equa e più sostenibile per le generazioni future.

Questo costante accompagnamento a rilevanti settori della società civile e produttiva dell'America Latina, dell'Africa come dell'Italia/Europa su temi dirimenti quali il diritto alla sovranità alimentare, i diritti umani, civili, culturali ed economici per tutti e tutte, la salvaguardia della biodiversità, ci ha permesso di constatare la validità di esperienze concrete e di buone pratiche atte a rispondere positivamente all'esercizio della cittadinanza e dei diritti. Questi sono i mattoni e le premesse per cercare di costruire - su tempi che si allungano sempre più purtroppo quantomeno qui in Europa ma non solo - migliori società a livello mondiale.

Terra Nuova intende continuare ad agire con sempre maggiore vigore come una organizzazione perno o 'snodo' che facilita gli scambi sud-sud, nord-nord oltre che nord-sud. In concreto, vuole dire che se si focalizza la specifica area tematica da noi definita "sovranità alimentare/politiche agroalimentari", si può vedere come la presenza dell'associazione, contemporaneamente in istanze di governance globale dell'agroalimentare (il CFS) ma anche nei territori del Nord (relazioni con realtà contadine, del commercio equo e solidale in Italia ecc.) e del Sud (interventi in Perù, Africa, ecc.) del mondo giochi e può giocare un ruolo importante per facilitare gli scambi e le retroalimentazioni tra questi diversi livelli, in pieno rispetto delle



Centro per la Solidarietà
e la Cooperazione tra i Popoli
ONLUS

Sede:

Viale Liegi, 10 - 00198 Roma
Tel. +39 06 8070847
Fax +39 06 8543295
info@terranuova.org
www.terranuova.org
C.F. 80415830589

Uffici Regionali:

Nicaragua
Perù
Mali
Kenya

organizzazioni di produttori agricoli che si supportano, ma favorendo le riflessioni applicate agli interventi.

Va quindi perseguita una modalità di lavoro che preservi e trasmetta ad altri soggetti e/o operatori (giovani che si affacciano alla cooperazione con curiosità o con approcci puramente tecnicistici), il portato e il senso del modo di fare cooperazione della nostra Associazione.

8. CONCLUSIONI

La cooperazione internazionale della società civile italiana e non solo italiana, così come vari movimenti sociali vivono una fase molto delicata e difficile, ancor prima che per la riduzione dei fondi e dall'aumentata concorrenza interna, per l'eclisse delle parole e delle azioni di solidarietà, cooperazione, comunità. Una società sempre più semplificata e liquida con una rappresentanza politica sempre più disinteressata e carente di un programma di medio e lungo termine a beneficio delle generazioni future e dell'equità sociale.

Terra Nuova, immersa in quell'ambito ed attraversata da queste criticità, vive pienamente e con molta preoccupazione questa situazione aggravata congiunturalmente anche da livelli di conflittualità internazionale sempre più diffusi anche se misconosciuti ma aggravati dall'impatto dell'emergenza derivante dal cambiamento climatico. Al contempo, continua ad essere attraversata da spinte e proposte innovative con significativa sostenibilità, frutto di quanto di meglio emerge dalla società civile e dalle mille sfaccettature di tante comunità in sperimentazione e in movimento. La spinta alla concentrazione dell'attenzione e dei finanziamenti su poche e grandi organizzazioni unita all'estrema frammentazione e liquidità delle società e dei movimenti, rendono complicato garantirne il necessario sostegno finanziario da un lato e, dall'altro, l'auspicata revisione sulle politiche nazionali ed internazionali volte all'equità sociale e della tutela ambientale. Un'organizzazione che nel 2022 ha compiuto oltre mezzo secolo di vita è comunque obbligata a fare i conti con la sua storia e con un contesto profondamente diverso da quello che la vide nascere; è convinzione del Consiglio di Amministrazione in carica che se vi sarà la capacità di costruire una proposta operativa che coniughi i migliori contenuti della cooperazione capace di pensiero critico, che è il meglio del patrimonio di storia dell'associazione, con le necessarie innovazioni che rispondono ad un contesto nuovo, Terra Nuova potrà continuare a svolgere un ruolo effettivo e significativo nell'ambito della cooperazione internazionale propria della società civile e delle organizzazioni sociali.



Centro per la Solidarietà
e la Cooperazione tra i Popoli
ONLUS

Sede:

Viale Liegi, 10 - 00198 Roma
Tel. +39 06 8070847
Fax +39 06 8543295
info@terranuova.org
www.terranuova.org
C.F. 80415830589

Uffici Regionali:

Nicaragua
Perù
Mali
Kenya

ALLEGATO 1

Progetti implementati nel corso dell'anno 2022, per aree tematiche prioritarie

Diritti Umani



Terra Nuova da sempre lotta per il rispetto e la salvaguardia dei diritti umani di tutt*.

Fin da prima della '*Déclaration des droits du citoyen*' della Rivoluzione Francese, questi diritti hanno visto un susseguirsi di riformulazioni e ampliamenti: di diritti umani di prima generazione (diritti civili e politici), si è passati, con la Dichiarazione Universale del 1948, a quelli di seconda generazione, ovvero i diritti economici, sociali e culturali. Infine, si è giunti ai cosiddetti diritti di terza generazione, cioè quelli di solidarietà, i cui destinatari sono finalmente i popoli e non più (solo) i singoli individui.

I movimenti sociali in diverse parti del mondo si sono appropriati della tematica dei diritti umani, identificando in essa un'importante strumento per avanzare nella difesa dei settori marginalizzati ed impoveriti. Esempio di tali lotte e dei risultati ottenuti, è a novembre 2018 l'approvazione presso il Consiglio dei diritti umani dell'ONU della Dichiarazione per i diritti dei contadini e delle altre persone che lavorano nelle aree rurali, e in generale tutto il lavoro di difesa dei diritti alla terra condotto in questi anni anche con il contributo (tra i tanti soggetti) di Terra Nuova, da cui sono nate per esempio le Direttive Volontarie sulla



Centro per la Solidarietà
e la Cooperazione tra i Popoli
ONLUS

Sede:

Viale Liegi, 10 - 00198 Roma
Tel. +39 06 8070847
Fax +39 06 8543295
info@terranuova.org
www.terranuova.org
C.F. 80415830589

Uffici Regionali:

Nicaragua
Perù
Mali
Kenya

'land tenure' adottate dal Comitato di Sicurezza Alimentare globale nel 2012 o le analoghe direttive sull'importanza dei mercati territoriali.

L'impegno di Terra Nuova nella difesa dei diritti

Il diritto all'alimentazione adeguata è uno dei diritti 'di nuova generazione' in cui TN ha sviluppato molteplici esperienze: interventi di miglioramento della produzione agricola familiare (per esempio in Ecuador e Nicaragua), progetti di miglioramento dell'intera filiera e/o del sistema produttivo e della sua relazione con i mercati locali (in Mali, Perù, Somalia), e progetti e campagne di advocacy per la modifica e la coerenza delle politiche agricole (principalmente dell'Unione Europea e nazionali) rivolti all'opinione pubblica italiana ed europea.

Terra Nuova da tempo lavora nella promozione del diritto alla non-discriminazione per condizioni di genere e per la rimozione delle cause strutturali e culturali dei divari di genere, promuovendo il protagonismo delle donne per esigere uguali diritti, pari opportunità e riconoscimento della differenza (in Perù, Nicaragua, Kenya e in Centro America). Inoltre, negli ultimi anni, l'attenzione è stata rivolta anche verso il rafforzamento delle organizzazioni della diversità sessuale, e attraverso esse migliorare la difesa dei loro diritti e de* loro difensor* (in Centro America).

Infine, anche se non in modo diretto, Terra Nuova promuove i diritti dei migranti, e quindi il diritto alla mobilità, come anche il diritto allo sviluppo, e il diritto a vivere dignitosamente nel luogo dove si nasce.

Infatti siamo testimoni, per il lavoro pluriennale nei territori del Sud del mondo, del sistematico attacco alle agricolture familiari e alle economie locali nei vari paesi, prodotto delle politiche di apertura commerciale indiscriminata, di riduzione della spesa pubblica e in particolare di smantellamento dei servizi di assistenza tecnica e di credito ai produttori rurali, di sovvenzioni alle produzioni europee mentre si obbligano a sospendere incentivi di nazioni del Sud ai propri produttori e del legame tra questa dinamica e l'espulsione di migliaia di persone dalle campagne: è dal collasso delle economie rurali che si generano i flussi di urbanizzazione e di migrazione.

Uno strumento di particolare rilevanza per Terra Nuova è la partecipazione dalla rete "In difesa di...per i diritti umani e per chi li difende" che permette di unire le forze e le competenze di oltre 30 organizzazioni per aprire in Italia uno spazio di riflessione e di azione sulla questione dei difensori/e dei diritti umani, e chiedere al Governo, al Parlamento e agli enti locali di impegnarsi per la loro tutela e protezione.



Centro per la Solidarietà
e la Cooperazione tra i Popoli
ONLUS

Sede:

Viale Liegi, 10 - 00198 Roma
Tel. +39 06 8070847
Fax +39 06 8543295
info@terranuova.org
www.terranuova.org
C.F. 80415830589

Uffici Regionali:

Nicaragua
Perù
Mali
Kenya

Terra Nuova privilegia comunque la promozione dei diritti collettivi, ritenendo che la battaglia per i diritti diviene un elemento trasformatore dell'intera società.

Nel 2022...

...sono stati realizzati i seguenti progetti...

	Titolo	Area geografica	Donor	Risultati	Beneficiari*	Tipo di gestione
1	Aplicación del Enfoque Basado en derechos con las organizaciones LGBTI de cinco países de Centroamérica-EIDHR/2019/4 10-622	El Salvador, Honduras, Guatemala, Nicaragua, Costa Rica	UE	<p>Migliorate le capacità di gestione delle crisi per difensor* dei diritti delle persone LGBTIQ+ e delle loro organizzazioni anche attraverso l'adozione di piani di sicurezza preventiva;</p> <p>Rafforzate a livello istituzionale le organizzazioni LGBTIQ+ nella loro capacità di fornire sostegno e collegamento alle iniziative locali e dei movimenti incipienti;</p> <p>Potenziato il lavoro dei difensori dei diritti LGBTIQ+ incrementando la loro capacità di ricerca ed analisi delle violazioni perpetrate a livello locale e regionale e parallelamente aumentando le</p>	<p>Diretti: 137 organizzazioni LGBTIQ+; 1.154 difensori diritti umani; 1.069 funzionari e decisori politici; 30 comunicatori; 3.500.000 persone coinvolte nelle attività di comunicazione</p> <p>Indiretti: 4.500.000 persone sensibilizzate</p>	<p>TN capofila in partenariato con Asociación Lambda (Guatemala), Asociación Solidaria para Impulsar el Desarrollo Humano - ASPIDH Arcoiris Trans (El Salvador), Comité de Unidad Color Rosa (Honduras), Red de Desarrollo Sostenible - RDS (Nicaragua), Mulabi - Grupo de Trabajo Latinoamerican o por los Derechos Sexuales (Costa Rica), ARCIGAY (Italia). Avviato il 01/02/2020, chiusura prevista il</p>



Centro per la Solidarietà
e la Cooperazione tra i Popoli
ONLUS

Sede:
Viale Liegi, 10 - 00198 Roma
Tel. +39 06 8070847
Fax +39 06 8543295
info@terranuova.org
www.terranuova.org
C.F. 80415830589

Uffici Regionali:
Nicaragua
Perù
Mali
Kenya

				attività di incidenza politica su questo		31/01/2023
--	--	--	--	--	--	------------

Sovranità Alimentare



Il paradigma neoliberale, che mette al centro il massimo profitto possibile a qualsiasi costo, ha provocato innumerevoli danni nel Sud come nel Nord del mondo, in particolare per quanto riguarda il settore agricolo. Questo infatti è stato ed è tutt'ora vittima di accaparramenti (*land e water grabbing*), agricoltura intensiva basata su pesticidi e OGM, a discapito di metodi produttivi sostenibili, spesso ancestrali, rispettosi dei territori e delle popolazioni, basati sull'agricoltura familiare e di piccola scala, che, resistendo all'agroindustria, continua ancora oggi a sfamare gran parte della popolazione mondiale.

Terra Nuova da sempre sostiene i piccoli contadini, pastori, pescatori, e tutti coloro che lottano per la sovranità alimentare, fondata sul rispetto dei diritti umani, di un'alimentazione adeguata e rispettosa delle culture e delle tradizioni e su metodi di produzione agroecologici. Supporta inoltre la trasformazione e la commercializzazione dei prodotti, in particolare sui mercati locali.

Infine, Terra Nuova opera affinché questo tipo di agricoltura possa avere voce negli spazi internazionali di decision making, attraverso un lavoro di lobbying e advocacy a livello nazionale, europeo e internazionale per favorire politiche pubbliche basate sui principi della sovranità alimentare.



Centro per la Solidarietà
e la Cooperazione tra i Popoli
ONLUS

Sede:

Viale Liegi, 10 - 00198 Roma
Tel. +39 06 8070847
Fax +39 06 8543295
info@terranuova.org
www.terranuova.org
C.F. 80415830589

Uffici Regionali:

Nicaragua
Perù
Mali
Kenya

...sono stati realizzati i seguenti progetti...

	titolo	Area geografica	Donor	Risultati	Beneficiari	Tipo di gestione
1	Desarrollo de la cadena piscícola en comunidades nativas de la Cuenca del Santiago, Distrito de Río Santiago, Provincia de Condorcanqui, Departamento de Amazonas	Perù	Plan Binacional de desarrollo de la Region fronteriza Perú Ecuador (Capitulo Peru)	71 beneficiari hanno superato i 1000 soles di fatturato dalla vendita del pesce. Un totale di 223 stagni in condizioni infrastrutturali adeguate per l'allevamento ittico. 1 organizzazione di produttori, rafforzata e commercialmente operativa: la cooperativa KANUS.	Diretti: 1.530 Indiretti: 5.151	TN capofila (avvio 22/10/2018 il 30/06/2022)
2	Desarrollo de la cadena de valor piscícola y pesquera en comunidades de la cuenca del Morona, Provincia de Datem del Marañon, Departamento de Loreto	Perù	Plan Binacional de desarrollo de la Region fronteriza Perú Ecuador (Capitulo Peru)	Fornita assistenza tecnica a 76 piscicoltori di 7 comunità del fiume Morona. Circa 26 Ton di pesce amazzonico prodotto in piscifattorie o pescato nelle lagune amazzoniche. 1 Laboratorio rimodellato per la riproduzione di	Diretti: 1.010 piscicoltori Indiretti: 13.256	TN capofila (avvio 5/2/2020 con chiusura prevista per il 6/2/2023)



Centro per la Solidarietà
e la Cooperazione tra i Popoli
ONLUS

Sede:

Viale Liegi, 10 - 00198 Roma
Tel. +39 06 8070847
Fax +39 06 8543295
info@terranuova.org
www.terranuova.org
C.F. 80415830589

Uffici Regionali:

Nicaragua
Perù
Mali
Kenya

				avannotti a San Lorenzo e 1 centro di riproduzione di larve e avannotti costruito nel capoluogo Morona		
3	Desarrollo de la cadena de valor del platano en comunidades de la cuenca del Alto Santiago - Provincia de Condorcanqui Departamento de Amazonas	Perù	Plan Binacional de desarrollo de la Region fronteriza Perú Ecuador (Capitulo Peru)	<p>149 produttori hanno rafforzato le loro capacità e gestiscono tecnicamente le loro unità produttive e attraverso la loro associazione Winchinkim hanno effettuato transazioni commerciali in Ecuador per oltre 25.000 euro</p> <p>Un centro di raccolta e un impianto di lavorazione di banane attrezzati e operativi, con personale giovane delle comunità, formato in BPA/BPM.</p>	<p>Diretti: 400 produttori</p> <p>Indiretti: 1210</p>	TN capofila (avvio 22/10/2018 con chiusura prevista per il 30/05/2022)
4	Desarrollo de la cadena de valor piscicola en comunidades de la cuenca del Cenepa	Perù	Plan Binacional de desarrollo de la Region fronteriza Perú Ecuador (Capitulo Peru)	<p>286 allevatori di pesci attivi, di cui 65 hanno raccolto 5,5 tonnellate di pesce per la vendita e l'autoconsumo.</p> <p>01 comitato di allevatori di pesce</p>	<p>Diretti: 2.064</p> <p>Indiretti: 11.658</p>	TN capofila (avvio il 2/11/ 2020 chiusura prevista per il 1/11/ 2023)



Centro per la Solidarietà
e la Cooperazione tra i Popoli
ONLUS

Sede:

Viale Liegi, 10 - 00198 Roma
Tel. +39 06 8070847
Fax +39 06 8543295
info@terranuova.org
www.terranuova.org
C.F. 80415830589

Uffici Regionali:

Nicaragua
Perù
Mali
Kenya

				<p>creato per guidare i processi di commercializzazione e del pesce.</p> <p>01 laboratorio di riproduzione ittica costruito, attrezzato e in corso di validazione da parte del Comune del distretto di El Cenepa.</p>		
5	<p>Cultivo de CHONDRACANTHUS CHAMISSOI "YUYO" en cuerdas horizontales combinado con cultivo suspendidos de ARGOPECTEN PURPURATUS "CONCHA DE ABANICO", diversificando la oferta productiva de la empresa acuicola "LINEA MADRE", El Queso, Bahia Independencia (RNP Pisco" (CODIGO DE SUBPROYECTO No PNIPA-ACU-SIA-PP-000017)</p>	Perù	<p>Banca Mondiale attraverso il Programa Nacional de Innovacion en Pesca y Acuicultura - PNIPA</p>	<p>Presso l'Università di Ica è stato allestito un laboratorio per effettuare l'induzione delle alghe per il successivo impianto in mare. È stato installato un sistema operativo adattato da una tecnologia long line per il fan shell. È stata completata la messa a dimora delle alghe e delle conchiglie in mare, nonché la raccolta delle alghe. Sono stati condotti diversi studi sulle alghe e sulle conchiglie e sulle variabili del mare per verificare la fattibilità della coltivazione.</p>	<p>Diretti: 88</p> <p>Indiretti: 200</p>	<p>Tn capofila (avviato il 30/11/2018 e il 28/02/2022)</p>



Centro per la Solidarietà
e la Cooperazione tra i Popoli
ONLUS

Sede:

Viale Liegi, 10 - 00198 Roma
Tel. +39 06 8070847
Fax +39 06 8543295
info@terranuova.org
www.terranuova.org
C.F. 80415830589

Uffici Regionali:

Nicaragua
Perù
Mali
Kenya

6	REALIZACION DE INTERCAMBIOS TECNICOS Y CIENTIFICOS EN EL AMBITO DE LA INICIATIVA MASCAAFE2 Y MASCAFE3 - AID 10715 e AID 11395	Cuba, Perù (regioni di Lima e Junin), Panama e Costa Rica	Agenzia Italiana per la Cooperazione allo Sviluppo - sede AICS La Habana	<p>- 22 interscambi realizzati a Cuba (20), Perù (1) e Panamá (1);</p> <p>- 347 partecipanti hanno ricevuto formazione specializzata in caffè speciali;</p> <p>- 1 Programma di formazione specializzata realizzato nel CATIE per 05 esperti ricercatori cubani;</p> <p>- 1 evento internazionale "Cubacafè" di 2 gg, realizzato all'Avana e che ha mostrato i migliori caffè speciali provenienti da Santiago di Cuba, con la partecipazione di 164 persone.</p>	<p>Diretti: 489 produttori (di cui 209 donne)</p> <p>Indiretti Tutti i produttori e i tecnici delle organizzazioni del caffè coinvolti nell'azione, per un totale di circa 3.000 persone.</p>	Avviato il 1/07/2021 con chiusura prevista per il 31/01/2023)
7	Fortalecimiento de gobernanza para mejorar la relación y participación actual de los actores claves involucrados en el proyecto - PRFNP-PRODUCE-2021-019 0600C-2021000019	Perù	PROFONANP E	Migliorata la relazione e partecipazione degli attori chiave su buon governo per la resilienza contro il cambiamento climatico della popolazione vincolata alla pesca e altri mezzi di sussistenza degli ecosistemi marino-costieri	<p>Diretti; 20 associazioni di pescatori, gruppi di operatori turistici e comuni della zona costiera di Huacho e Piura, che rappresentano 1300 famiglie.</p> <p>Indiretti: 32.000</p>	Avvio 4/10/2021 con chiusura il 10/05/2022
8	"Gestione Innovativa dell'acqua e Promozione dell'Agricoltura	Senegal	Fondazione Cariplo	Relativamente alla componente del progetto sotto la	Diretti: 50 agricoltori (30 donne e 20 uomini; 2	TN partner, Re.Te. ong capofila con Green Cross



Centro per la Solidarietà
e la Cooperazione tra i Popoli
ONLUS

Sede:

Viale Liegi, 10 - 00198 Roma
Tel. +39 06 8070847
Fax +39 06 8543295
info@terranuova.org
www.terranuova.org
C.F. 80415830589

Uffici Regionali:

Nicaragua
Perù
Mali
Kenya

	ecologica a Orkadiéré, Senegal (G.I.A.P.A.)"			responsabilità di Terra Nuova è stato realizzato un corso di formazione di 10 giorni sulle tecniche agricole rivolto a 50 beneficiari sono agricoltori e membri della Société d'Intensification de la Production Agricole (SIPA); realizzato un secondo corso di 20 giorni di approfondimento tecniche agroecologiche per 2 tecnici di SIPA; effettuato un monitoraggio tecnico sui risultati delle due fasi formative	tecnici (1 donna e 1 uomo) Indiretti: 260 (all'incirca 5 moltiplicazioni per ciascun partecipante alla formazione)	Italia come ulteriore partner (Avvio il 1 gennaio 2022 con chiusura prevista per il 30 giugno 2023)
9	Support to Civil Society and Indigenous Peoples' Mechanism for Relations with the UN Committee on World Food Security	Globale	FAO, SDC/Svizzera, WFP (6 contratti principali); Oxfam Novib, AVSF, CIDSE, USV, EPA WCC Brot Fur die Welt, SOS Faim.	Il CSM ha facilitato la partecipazione delle OSC e la loro incidenza nelle: riunioni del Bureau e del gruppo consultivo della CFS; gruppi di lavoro aperti; plenaria della CFS; ha contribuito alla diffusione, all'uso e all'applicazione dei risultati delle	Le OSC a livello mondiale facenti parte delle seguenti costitucions: piccoli agricoltori, pastori, pescatori artigianali, popolazioni indigene, lavoratori agricoli e alimentari,	Gestore TN



Centro per la Solidarietà
e la Cooperazione tra i Popoli
ONLUS

Sede:

Viale Liegi, 10 - 00198 Roma
Tel. +39 06 8070847
Fax +39 06 8543295
info@terranuova.org
www.terranuova.org
C.F. 80415830589

Uffici Regionali:

Nicaragua
Perù
Mali
Kenya

				<p>politiche della CFS;</p> <p>ha avviato discussioni su come rispondere alle ripercussioni immediate e globali della guerra in Ucraina sulla sicurezza e la sovranità alimentare</p>	<p>senza terra, donne, giovani, consumatori, comunità urbane con insicurezza alimentare e ONG</p> <p>Diretti: 40 rappresentanti (21 donne e 19 uomini)</p> <p>Indiretti: milioni di persone</p>	
--	--	--	--	---	---	--

Economia sociale e solidale



L'Economia sociale e solidale è un'economia innovativa ancorata al territorio, che genera co-produzione di conoscenze, di beni e di servizi sociali sulla base della cooperazione (più che sulla concorrenza) tra differenti attori e settori. Riconosce il valore alle persone e ai loro bisogni, alle loro capacità e al loro lavoro, e promuove l'inclusione e la coesione sociale.

Terra Nuova lavora e crede nei valori dell'economia sociale, quali la solidarietà, la collaborazione, la condivisione, la responsabilità, la co-partecipazione, la co-costruzione, l'uguaglianza, l'inclusione e la giustizia sociale, la coesione e l'utilità sociale.



Centro per la Solidarietà
e la Cooperazione tra i Popoli
ONLUS

Sede:

Viale Liegi, 10 - 00198 Roma
Tel. +39 06 8070847
Fax +39 06 8543295
info@terranuova.org
www.terranuova.org
C.F. 80415830589

Uffici Regionali:

Nicaragua
Perù
Mali
Kenya

In ognuno dei suoi interventi negli ambiti della generazione del reddito e dell'impiego, Terra Nuova cerca di:

- Favorire la crescita dei legami e delle relazioni sociali basati sulla cooperazione, sulla reciprocità, sul valore (piuttosto che sul prezzo), sull'essere comunità
- Stimolare lo sviluppo di forme organizzative riconducibili all'economia sociale e solidale (cooperative e pre-cooperative, gruppi di appoggio mutuo, imprese associative, gruppi di microcredito con meccanismi orizzontali, ecc.)
- Accompagnare in modo qualificato le sperimentazioni di imprese sociali sorte nei territori di lavoro, cercare di collegarle tra loro e promuovere un sano lavoro 'di rete'
- Favorire il confronto, lo scambio di informazioni ed esperienze, l'arricchimento reciproco, tra esperienze di economia sociale nel Nord e nel Sud del mondo, come anche nella direzione Sud-Sud.

Nel 2022...

...sono stati realizzati i seguenti progetti...

	Titolo	Area geografica	Donor	Risultati	Beneficiari	Tipo di gestione
1	Fortalecer las capacidades en comercialización de las organizaciones campesinas a través del desarrollo de sistemas participativos e inclusivos de análisis de mercados FASE II	Repubblica Democratica del Congo	Justicia Alimentaria Mundial (Spagna)	Relativamente alla componente del progetto sotto la responsabilità di Terra Nuova è stata impostata un'indagine preliminare per studiare la distribuzione geografica, necessità, potenzialità di 17 mercati territoriali presenti nella provincia di Kinshasa (interviste a produttori, consumatori,	COPACO-PRP (Confédération Paysanne du Congo - Principal regroupement paysan), un'organizzazione ombrello che rappresenta 1.608.000 agricoltori (57% uomini e 43% donne), raggruppati in 2.452 LPO (Local producer organizations) in tutto il territorio della RDC.	TN Service Provider: consulenza tecnica avviata a marzo 2022 con termine nel 2023.



Centro per la Solidarietà
e la Cooperazione tra i Popoli
ONLUS

Sede:

Viale Liegi, 10 - 00198 Roma
Tel. +39 06 8070847
Fax +39 06 8543295
info@terranuova.org
www.terranuova.org
C.F. 80415830589

Uffici Regionali:

Nicaragua
Perù
Mali
Kenya

				intermediari, funzionari territoriali). In base alla indagine saranno elaborati dati analitici di dettaglio e disaggregati per gruppi meta al fine di produrre raccomandazioni per migliorare l'accesso ai mercati locali dei piccoli produttori che sebbene forniscano il 70% dell'alimentazione della popolazione congolesi hanno difficoltà a collocare i loro prodotti nel modo più rapido e adeguato possibile sui mercati locali.		
2	Circolando en la Amazonia - desarrollo de biocomercio en cadenas de valor de frutos amazonicos de pequeños productores y empresarios del corredor economico Ucayali e San Martin - CSO/2020/420430	Perù (economia sociale)	UE	A) aumento del 15% del fatturato medio delle organizzazioni e delle PME coinvolte (circa 600.000 euro nel 2022); B) 47%, ossia 188 tonnellate di rifiuti organici della frutta amazzonica riutilizzati e reinseriti nelle filiere delle due regioni (2022); C) 05 sottoprodotti pronti per il mercato nazionale; D) N. 2 di nuovi circuiti	Diretti: 342 Indiretti: 580.230	TN capofila consorzio. Avviato il 01/02/2021 con conclusione prevista per il 31/07/2024)



Centro per la Solidarietà
e la Cooperazione tra i Popoli
ONLUS

Sede:

Viale Liegi, 10 - 00198 Roma
Tel. +39 06 8070847
Fax +39 06 8543295
info@terranuova.org
www.terranuova.org
C.F. 80415830589

Uffici Regionali:

Nicaragua
Perù
Mali
Kenya

				turistici in costruzione per l'offerta ecoturistica, che incorporino le filieri prioritarie		
--	--	--	--	--	--	--

Approvato dal Consiglio di Amministrazione nella riunione del 16 ottobre 2023

"Dedicato a Narges Mohammadi, attivista iraniana, vice-presidente del Centro per la difesa dei Diritti Umani imprigionata dalle autorità iraniane dal maggio 2016 ed a Mahsa Amini, giovane donna percossa a morte il 16 settembre 2022 dalla polizia per la morale iraniana"

Maria Popri



Centro per la Solidarietà
e la Cooperazione tra i Popoli
ONLUS

Sede:

Viale Liegi, 10 - 00198 Roma
Tel. +39 06 8070847
Fax +39 06 8543295
info@terranuova.org
www.terranuova.org
C.F. 80415830589

Uffici Regionali:

Nicaragua
Perù
Mali
Kenya

Certificazione bilancio sociale



Centro per la Solidarietà
e la Cooperazione tra i Popoli
ONLUS

Sede:

Viale Liegi, 10 - 00198 Roma
Tel. +39 06 8070847
Fax +39 06 8543295
info@terranuova.org
www.terranuova.org
C.F. 80415830589

Uffici Regionali:

Nicaragua
Perù
Mali
Kenya

TERRA NUOVA

CENTRO PER LA SOLIDARIETA' E LA COOPERAZIONE TRA I POPOLI

Viale Liegi n. 10 - Roma

RELAZIONE DELL'ORGANO DI CONTROLLO AL BILANCIO SOCIALE

L'Organo di controllo dell'associazione TERRA NUOVA, ai sensi dell'art. 30, co. 7, del D. Lgs. n. 117 del 2017, attesta, con la presente relazione, la conformità del Bilancio Sociale TERRA NUOVA 2022, redatto sulla base delle Linee Guida di cui al decreto 4 luglio 2019 del Ministero del lavoro e delle politiche sociali.

Sulla base delle Linee Guida, l'Organo di Controllo ha verificato la corrispondenza di quanto riportato.

L'Organo di Controllo ha monitorato l'osservanza delle finalità civiche, solidaristiche e di utilità sociale così esemplificate:

- esercizio in via esclusiva o principale di una o più attività aventi finalità civiche, solidaristiche e di utilità sociale, di cui all'art. 5, comma 1 del Codice del Terzo Settore;
- con riferimento alle attività di raccolta fondi, rispetto dei principi di verità, trasparenza e correttezza nei rapporti con i sostenitori e il pubblico;
- perseguimento dell'assenza dello scopo di lucro attraverso la destinazione del patrimonio per lo svolgimento dell'attività statutaria;
- osservanza del divieto di distribuzione anche indiretta di utili, avanzi di gestione, fondi e riserve a fondatori, associati, lavoratori e collaboratori, amministratori e altri componenti degli organi sociali.

Dopo un'attenta analisi delle parti che compongono il Bilancio sociale 2022 di TERRA NUOVA, l'Organo di Controllo attesta che:

- il bilancio è stato predisposto in conformità alle linee guida normalmente utilizzate;
- la redazione del bilancio sociale è stata effettuata secondo criteri e principi che ne consentono la valutazione dell'attendibilità;
- i dati e le informazioni contenute sono coerenti con le documentazioni esibite o le ispezioni svolte e consentono, ragionevolmente, una corretta rappresentazione e visibilità delle attività dell'ente.

Roma, 22/11/2023

Dott. Mauro Zanin

NEXUMstp S.p.A. Società tra Professionisti
Sede Legale: Via Nairobi, 40 - 00144 Roma (RM)
Codice Fiscale e numero IVA: 0980461027

NexumStp Spa
Società tra professionisti

Ordine dei consulenti
del Lavoro di Roma
Iscrizione n.6

Albo dei Dottori Commercialisti e
degli Esperti Contabili di Roma
Iscrizione n.11

Ordine degli Ingegneri della
Provincia di Roma
Iscrizione n.4

Sede Legale
Via Nairobi, 40 - 00144 Roma
P. Iva e Cod. Fisc. 13262641007
E-mail Pec nexumstp@pec.it

UNI EN ISO 9001:2015
Certificato Certitalia N°G05215-R2
ASSE.CO Consiglio Nazionale
Consulenti del Lavoro N°2016-8

Telefono +39.06.5916078
Fax +39.06.54283733
E-mail info.nexumstp.it
Website www.nexumstp.it

Rating di Legalità AGCM
Procedimento RT5429